

CARACTERISTICAS PRINCIPALES

=====

ESQUE MUESTRO 1/1038	
ESLORA TOTAL	= 45.00 m
ESLORA ENTRE PERPENDICULARES	= 38.50 m
PANEA DE TRAZADO	= 8.00 m
PUNTA DE TRAZADO	= 3.00 m
CALADO DE TRAZADO	= 2.50 m

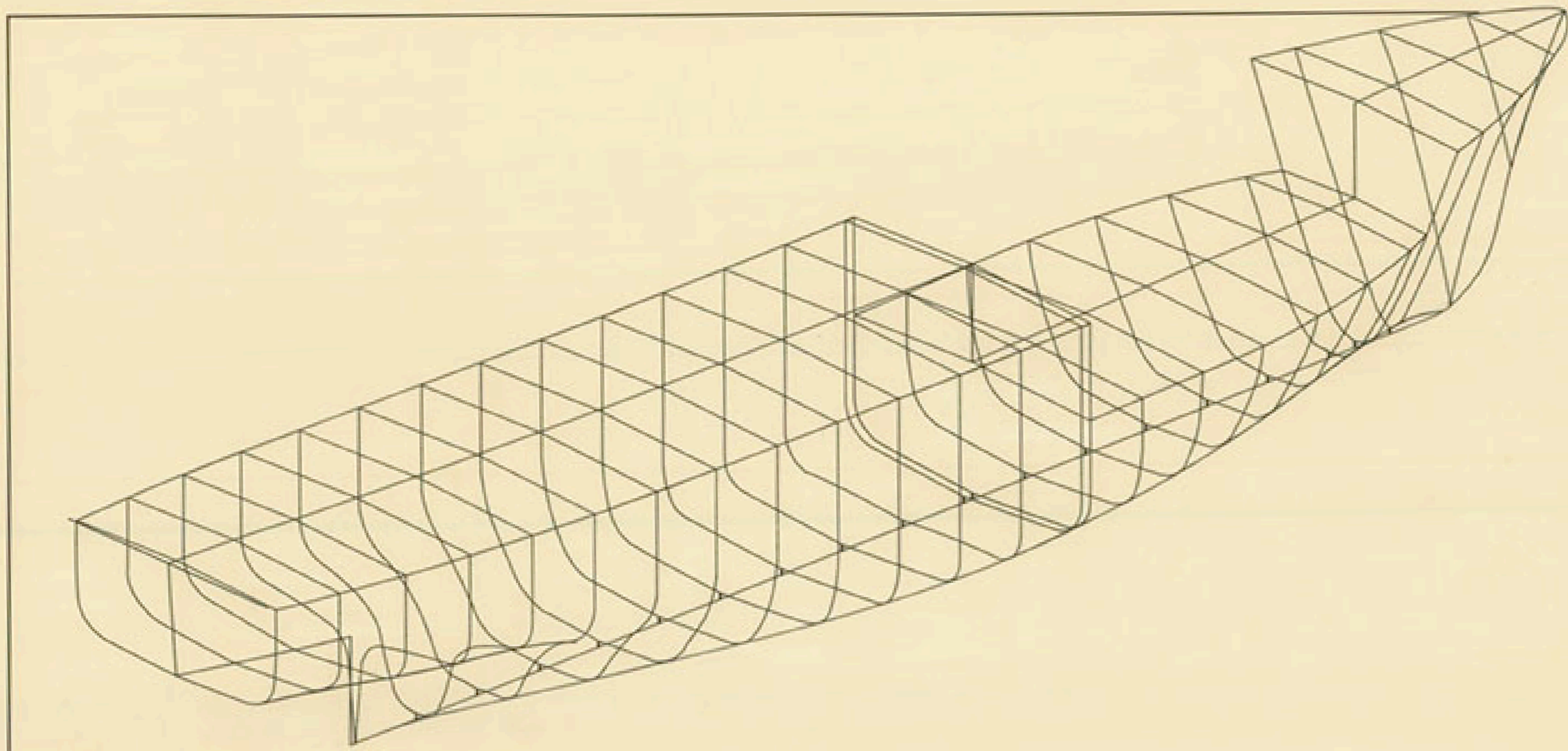

TECNOR S.L.		OFICINA TECNICA INDUSTRIAL Y NAVAL (INGENIEROS CONSULTORES)			
PROYECTO N. 1/1038	ATUNERO PALANGRERO T-45	VERIFICACION DE FORMAS			DESTINO
PLANO N.					
REVISOR					
ESCALA -					
N. DE HOJAS 1	DESARROLLO	NOMBRE	EL INGENIERO	FECHA	
	PROYECTADO				
	DIBUJADO				LA CORUNA
HOJA N. 1	CALCADO				JAN 1983
	CORROBADO				
<small>TECNOR, S.L. SE RESERVA EL DERECHO DE PROPIEDAD DE ESTA DOCUMENTACION, PROHIBIENDOSE SU REPRODUCCION O ENTREGA A TERCEROS SIN SU PREVIA AUTORIZACION</small>					