

SUB-SHELTER.

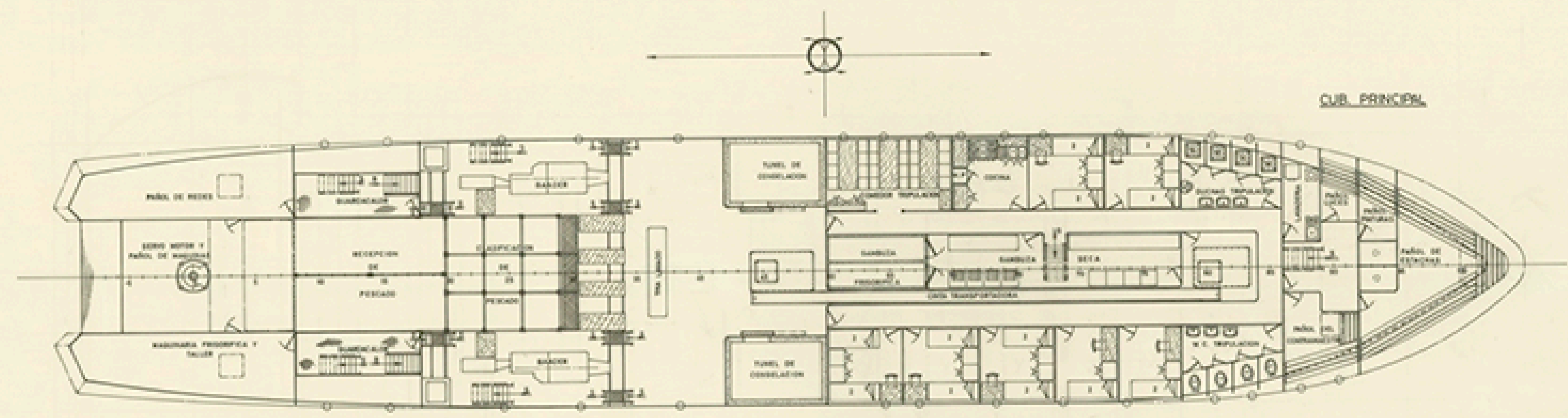

CUB. PRINCIPAL.

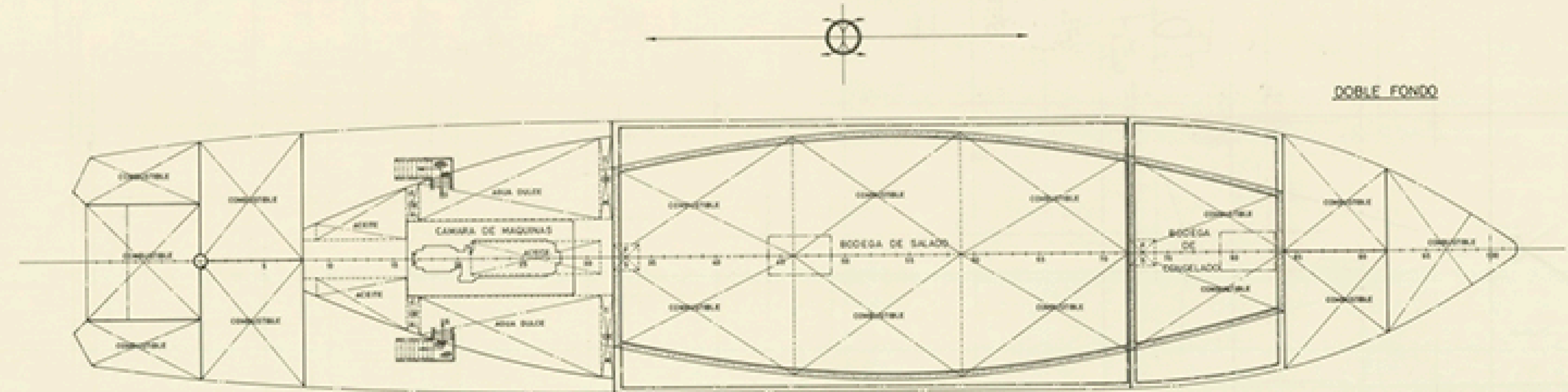

DOBLE FONDO

CARACTERISTICAS PRINCIPALES

ESLORA TOTAL.....	9600 MTS.
• DE REGISTRO.....	8200 "
• ENTRE PERPENDICULARES.....	5000 "
MANGA DE TRAZADO.....	1670 "
PUNAL A LA CUB. SHELTER.....	1,20 "
• • • PRINCIPAL.....	4,30 "

TECNOR OFICINA TECNICA INDUSTRIAL Y NAVAL INGENIEROS CONSULTORES				
PROYECTO N° 1/2660	MOTOPESQUERO TIPO T-450 APC			DESTINO
PLANO N° 0/004	DISPOSICION GENERAL			
ESCALA 1:100				
N° DE BORNES 2	ESTRUCTURA PROYECTADA	BUNDA C. Giner	EL DISEÑO	FECHA
INDIC N° 2	CALEFACION COMPLETADA			LA OBRERA
				ENERO 1979
TECNOR SE RESERVA EL DERECHO DE PROPIEDAD DE ESTA DOCUMENTACION PROHIBIENDOSE SU REPRODUCCION O ENTREGA A TERCEROS SIN SU DEBIDA AUTORIZACION				