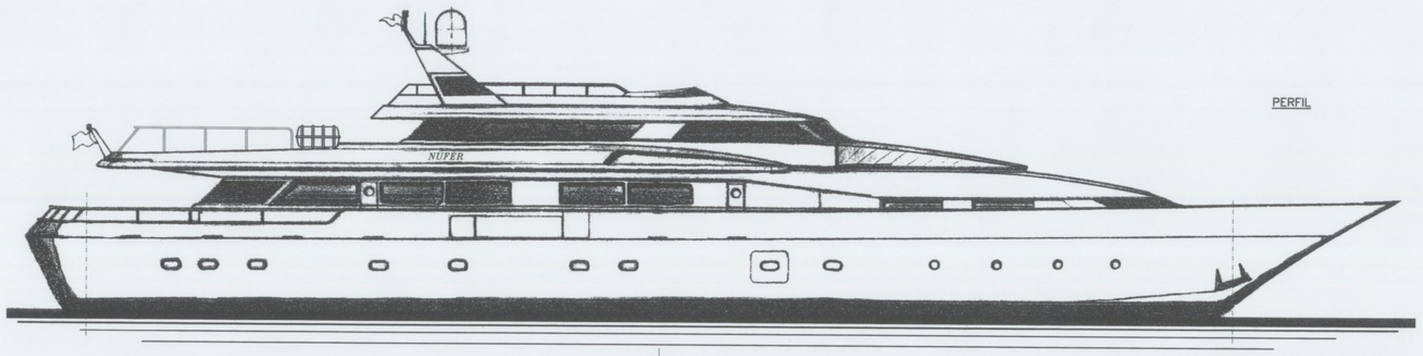

PERFIL

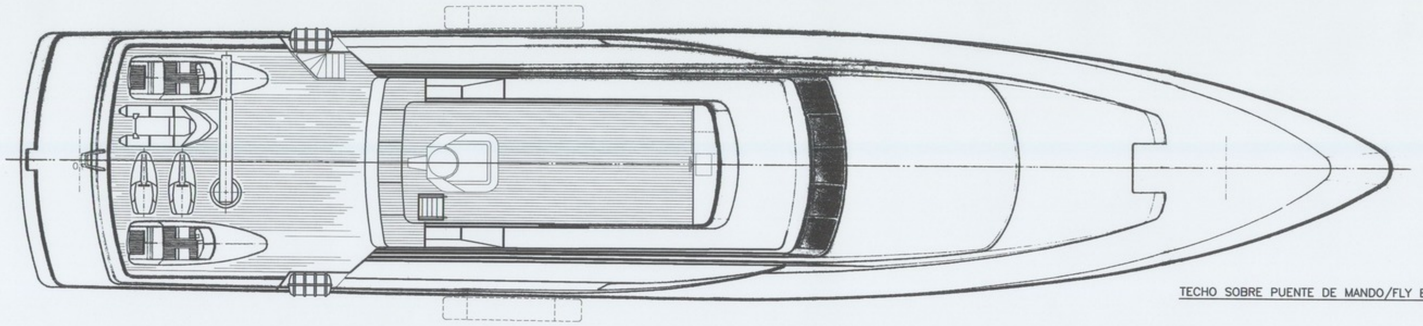

TECHO SOBRE PUENTE DE MANDO/FLY BRIDGE

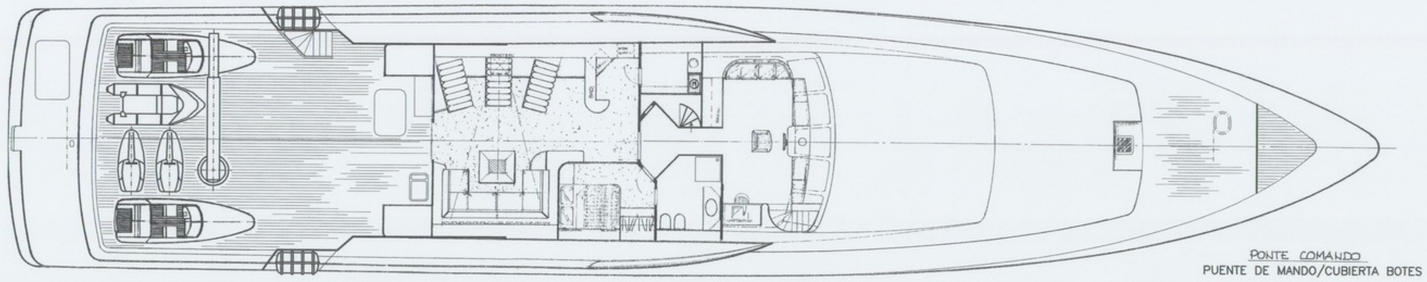

PONTE COMANDO
PUENTE DE MANDO/CUBIERTA BOTES

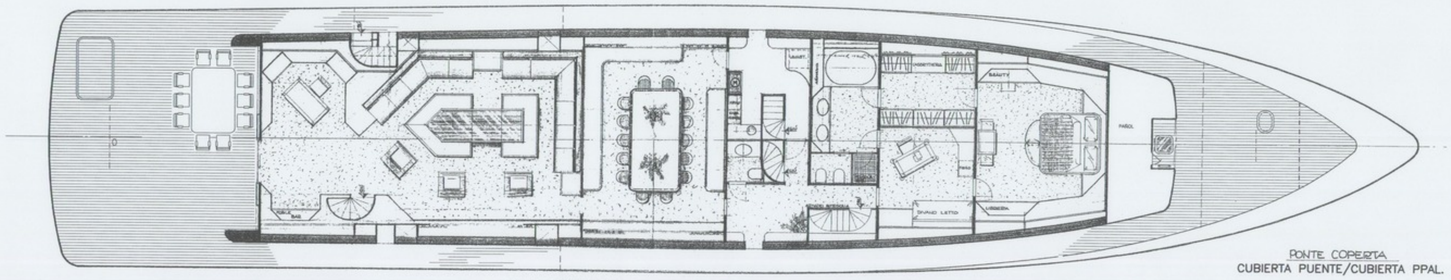

PONTE COPERTA
CUBIERTA PUENTE/CUBIERTA PPAL.

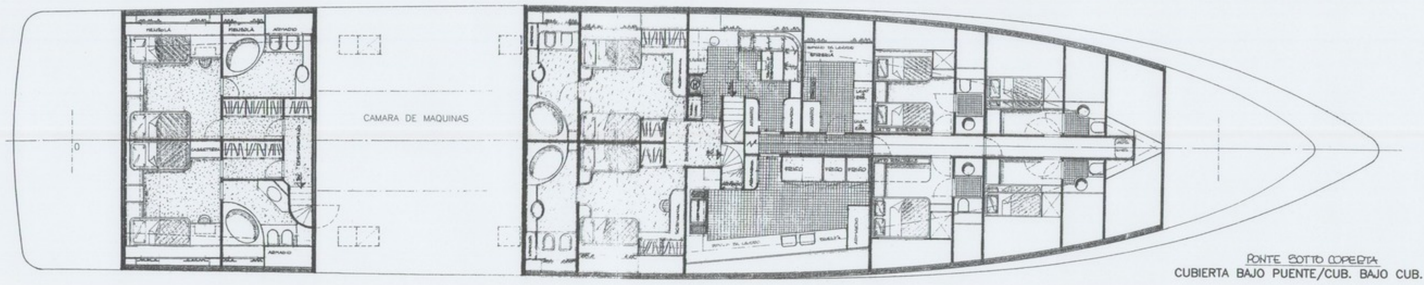

PONTE SOTTO COPERTA
CUBIERTA BAJO PUENTE/CUB. BAJO CUB. PPAL.

		F	B	04	588	0	AUX	0414	0	FF	
AZIMUT YD 504 "SEA SEDAN II"											
PIANI GENERALI PRELIMINARI											

CARACTERISTICAS PRINCIPALES

ESLORA TOTAL	44,300 MTS.
ESLORA ENTRE PERPENDICULARES	37,000 MTS.
ESLORA EN LA FLOTACION	37,700 MTS.
MANGA DE TRAZADO	8,810 MTS.
PUNTAL DE TRAZADO EN EL CENTRO DEL BUQUE	4,280 MTS.
VELOCIDAD EN SERVICIO	18 NUDOS

INGENIERIA Y SERVICIOS TECNOR, S.L.
INGENIEROS CONSULTORES — LA CORUÑA • SPAIN

PROYECTO Nº: 9/0375	YATE "NUFER"			CONSTRUCCION Nº:
PLANO Nº: 0/004	DISPOSICION GENERAL			DESTINO
REVISION —				
ESCALA 1:100		NOMBRE	FECHA	V°. B°.
	DIBUJADO	L.P.P.	MARZO 2002	Nº. HOJAS 1
	COMPROBADO			HOJA Nº. 1

I.S.TECNOR,S.L. SE RESERVA EL DERECHO DE PROPIEDAD DE ESTA DOCUMENTACION PROHIBIENDOSE SU REPRODUCCION O ENTREGA A TERCEROS SIN SU PREVIA AUTORIZACION. — © I.S.TECNOR,S.L. 2000

ARCHIVO DOCUMENTAL · FUNDACIÓN EXPONAV ·