

PERFIL

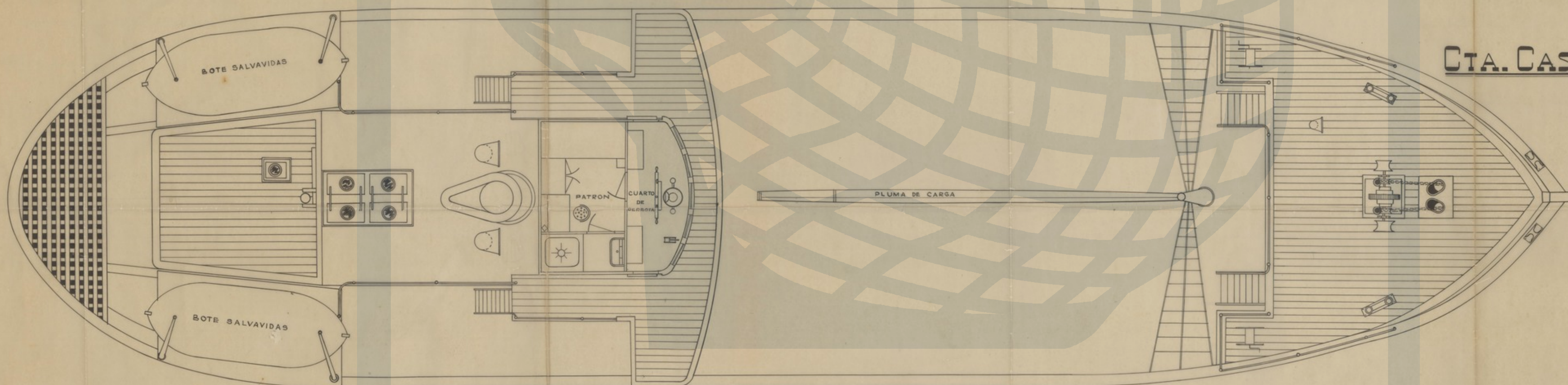

CTA. CASTILLO

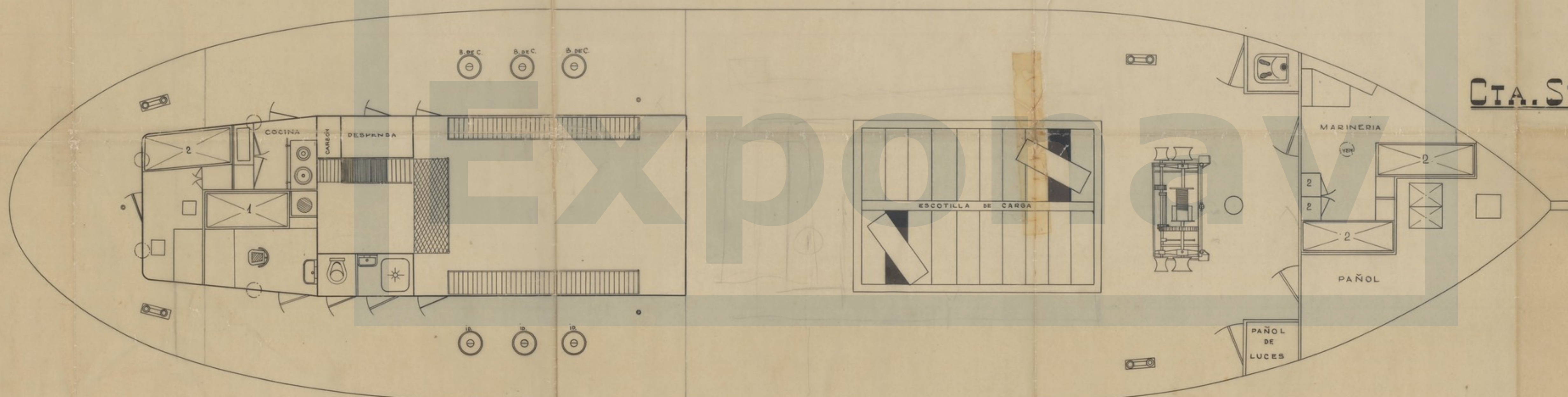

CTA. SUPERIOR

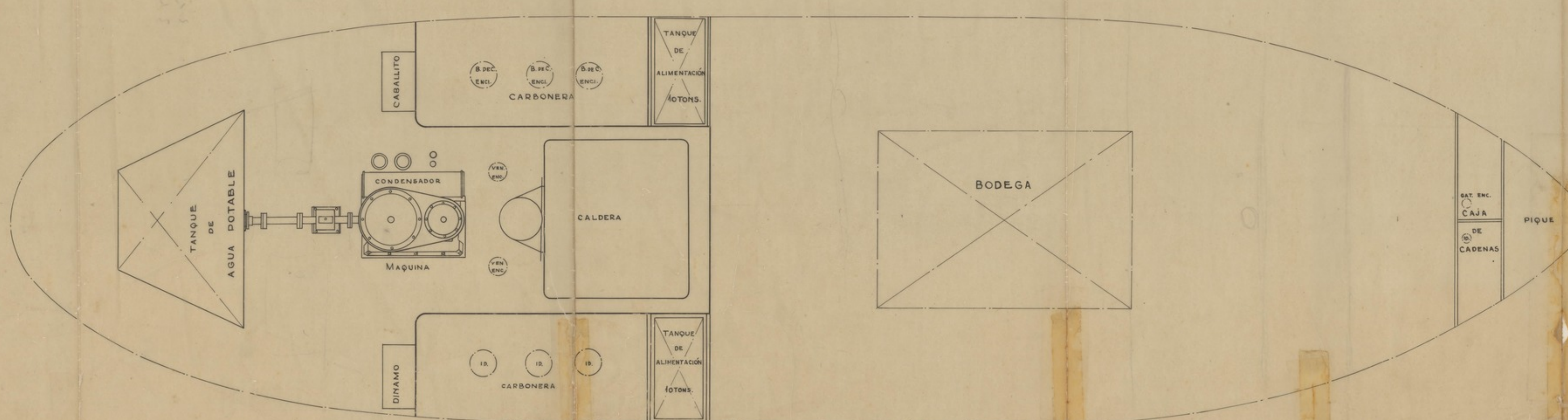

BODEGA

**DIMENSIONES PRINCIPALES**

Eslera entre Pos.	5,000 Mts.
Manga de Trazado	8,20 "
Puntal de Trazado	3,77 "

**Equipo:**

- 2 Anclas de Leva de 413 Kgs.
- 1 Anclote de 125 Kgs.
- 1 " " 65 "
- 530 Mts. de Cadena de 24"
- 2 Estachas de Cáñamo de 10 Mts. de largo y 102 Mts. de Mena
- 1 " " " 16 Mts. " " 42 Mts. "
- 2 Cables de Acero Galvanizado de 10 Mts. de Largo y 50 Mts. de Mena
- 1 " " " 16 Mts. " " 34 " "

PLANO NUMERO	FECHA	NOMBRE	<b>ASTANO</b>
PR-0704	DISEÑO	26-7-44	
	CLASIFICADO	29-7-44	
	CONSTRUIDO		
PROYECTO			
Nº 7			
ESCALA			<b>COSTERO DE 300 TONS.</b>
1:50			
SUSTITUYE A			
PR-0709			<b>DISPOSICION GENERAL</b>
SUSTITUYE POR			