

CUB. SUPERESTRUCTURA

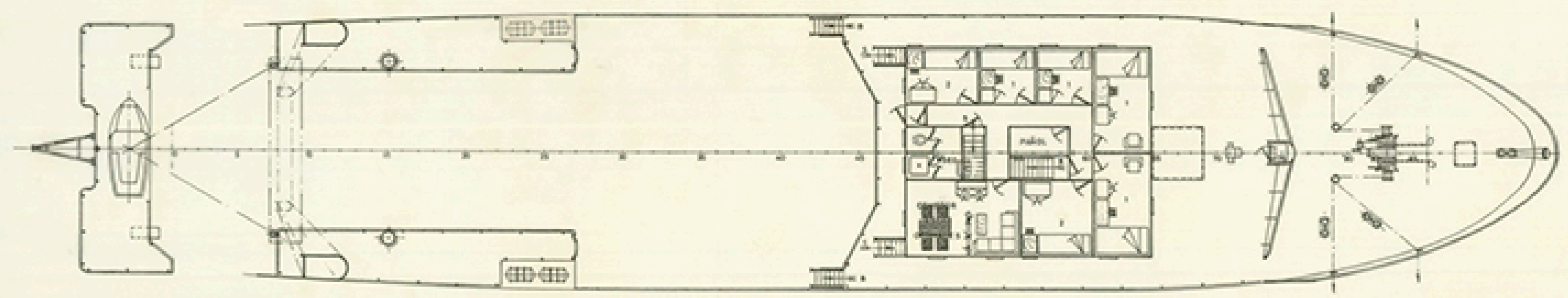

CUB. PUENTE

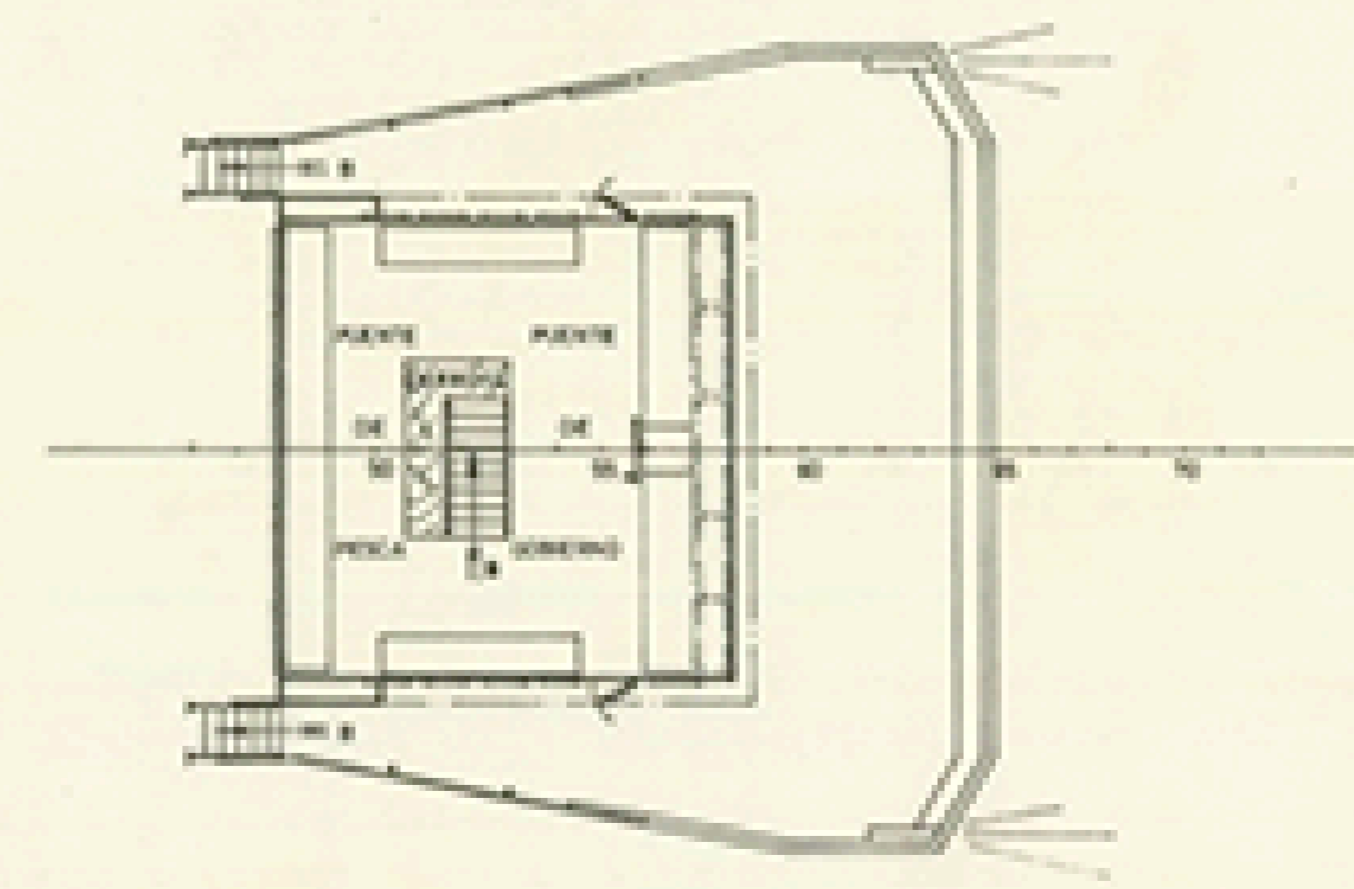

CARACTERISTICAS PRINCIPALES

ESLORA TOTAL	56,50 MTS.
- ENTRE PERPENDICULARES	48,00
MANGA DE TRAZADO	10,80
PUNTA A LA CUB. SUPERIOR	6,60
- - - PRINCIPAL	4,50
CALADO	4,70

<b>TECNOR</b> OFICINA TECNICA INDUSTRIAL Y NAVAL S.L. (INGENIEROS CONSULTORES)				
PROYECTO N° 1/1603	<b>M/P ARRASTRERO CONGELADOR TTF-56,50</b>			DESTINO
PLANO N° 0-004				
REVISION				
ESCALA 1:100	DISPOSICION GENERAL			
N° DE HOJA 2	ESTADISTICO	NOMBRE	EL INGENIERO	FECHA
HOJA N° 1	PROYECTADO	<i>A. HERRERA</i>		LA CORUBA ENERO 1951
	REVISADO			
	APROBADO			

TECNOR, S.L. SE RESERVA EL DERECHO DE PROPIEDAD DE ESTA DOCUMENTACION PROHIBIENDOSE SU REPRODUCCION O ENTREGA A TERCEROS SIN SU PRESENTA AUTORIZACION.