ARCHIVO DOCUMENTAL · FUNDACIÓN EXPONAV ·

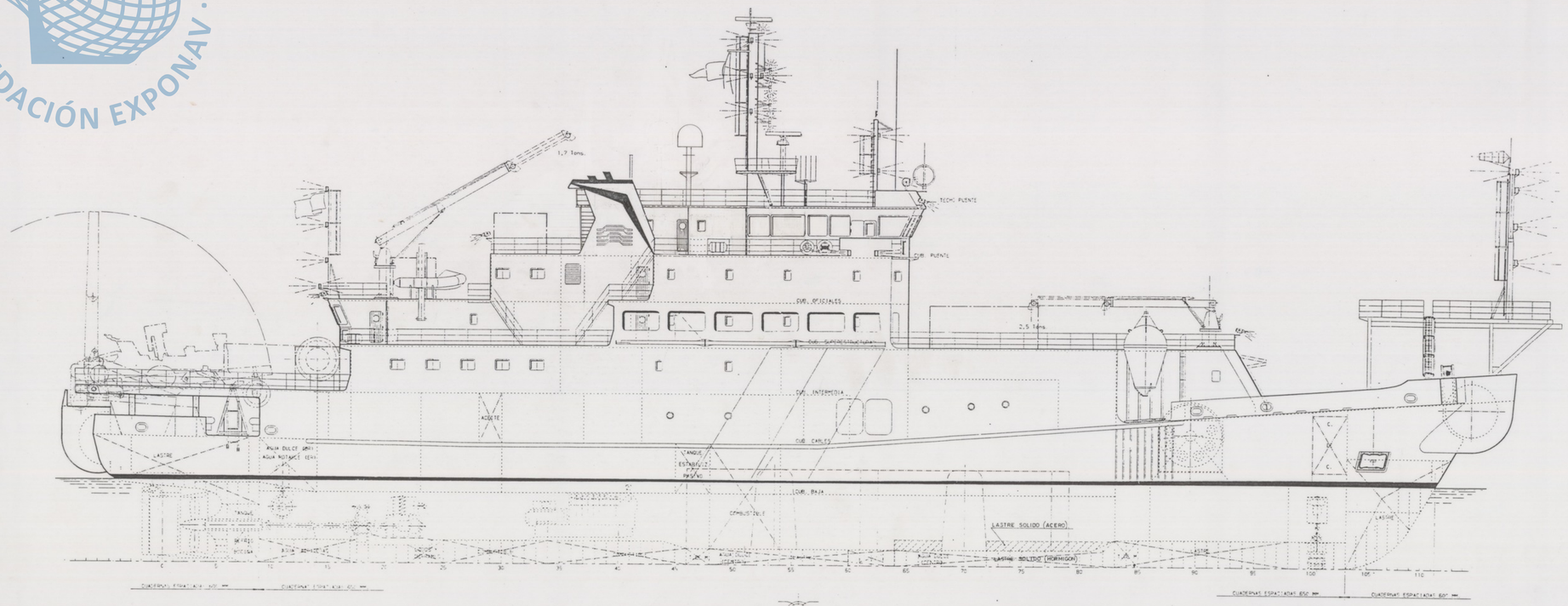

VISTA

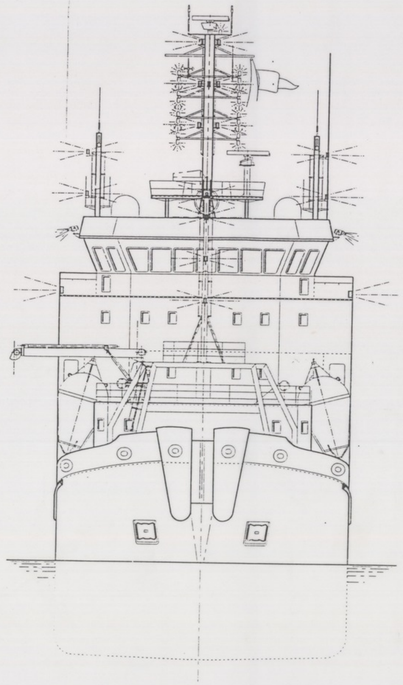

CUB. OFICIALES

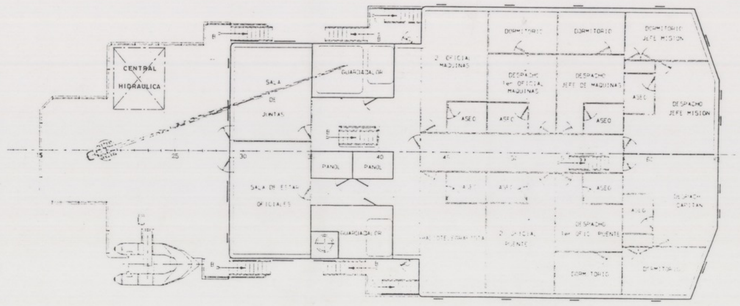

CUB. PUENTE

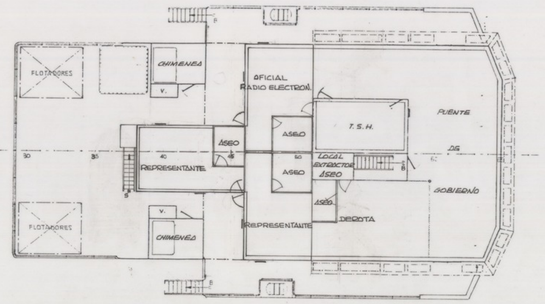

CUB. SUPERESTRUCTURA

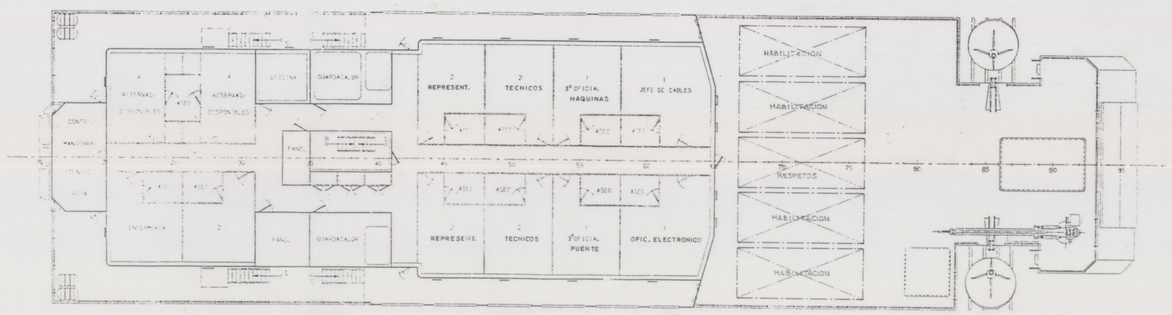

CARACTERISTICAS PRINCIPALES

ESLORA TOTAL	81,00 MTS.
ESLORA ENTRE PERPENDICULARES	71,50 MTS.
MANGA DE TRAZADO	14,00 MTS.
PUNTAL A LA CUB. CABLES	6,80 MTS.
PUNTAL A LA CUB. BAJA	4,00 MTS.
CALADO MEDIO DE TRAZADO	4,65 MTS.

REV.	MODIFICACION	POR	FECHA	POR	FECHA
		REALIZADA		APROBADA	

INGENIERIA Y SERVICIOS TECNOR, S.L.
INGENIEROS CONSULTORES — LA CORUÑA • SPAIN

PROYECTO Nº 5/0403	BUQUE CABLERO "TENEO"			CONSTRUCCION Nº
PLANO Nº 0/004	DISPOSICION GENERAL			DESTINO
REVISION				
ESCALA 1:100	NOMBRE	FECHA	V. B°	Nº HOJAS 2
	DIBUJADO NOVO	MAR. 1995		HOJA Nº 1
	COMPROBADO			

I.S.TECNOR,S.L. SE RESERVA EL DERECHO DE PROPIEDAD DE ESTA DOCUMENTACION PROHIBIENDOSE SU REPRODUCCION O ENTREGA A TERCEROS SIN SU PREVIA AUTORIZACION. — © I.S.TECNOR,S.L. 1995