

ENTREPUNTE

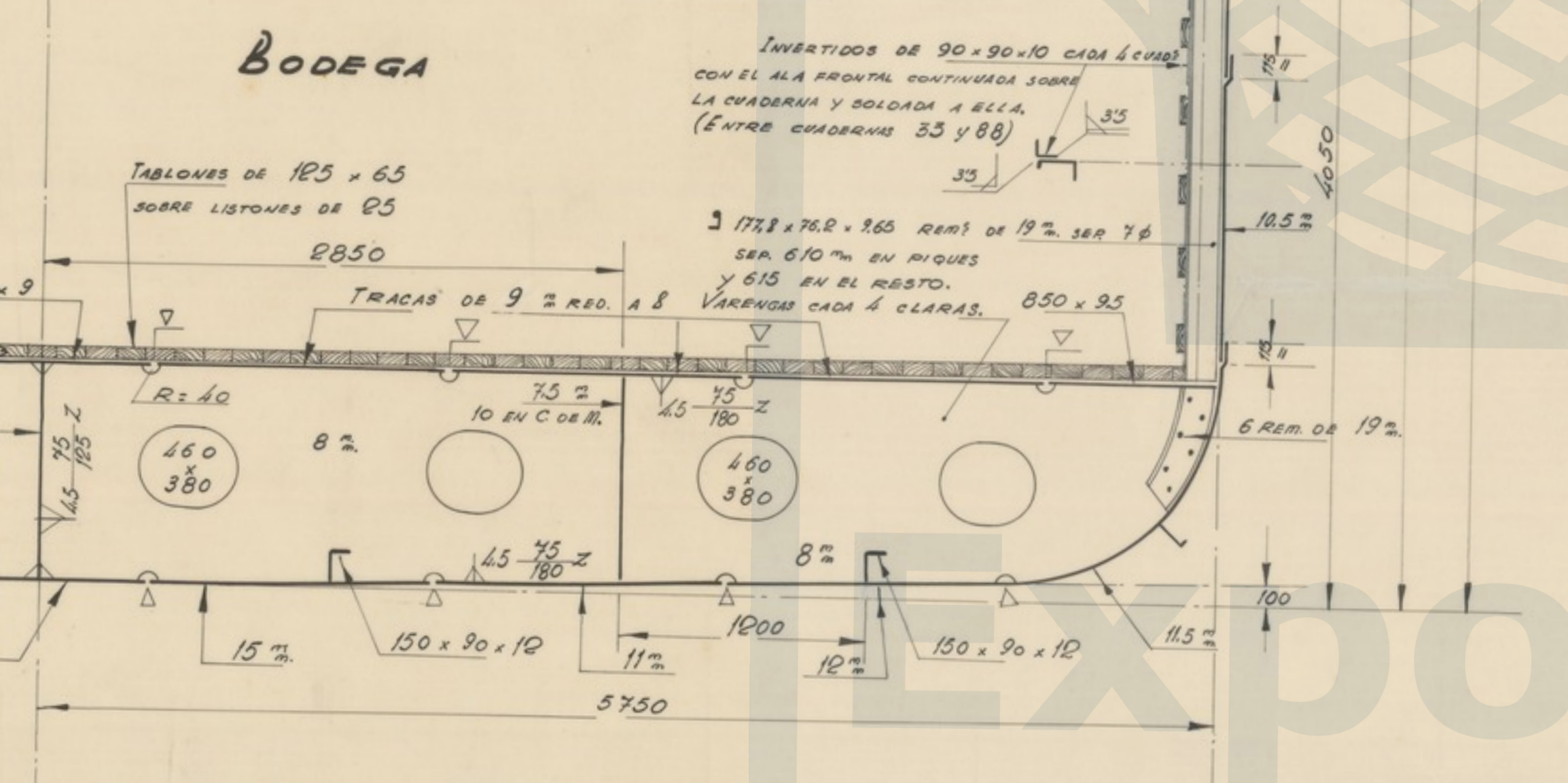

BODEGA

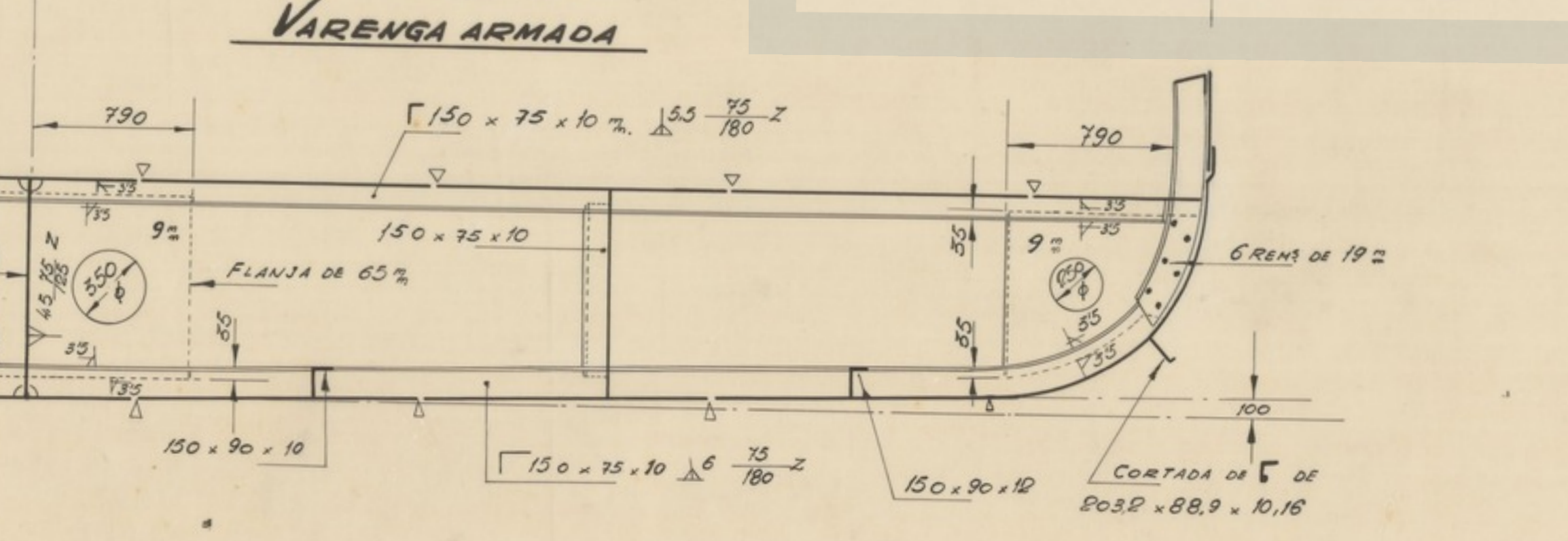

VARENGA ARMADA

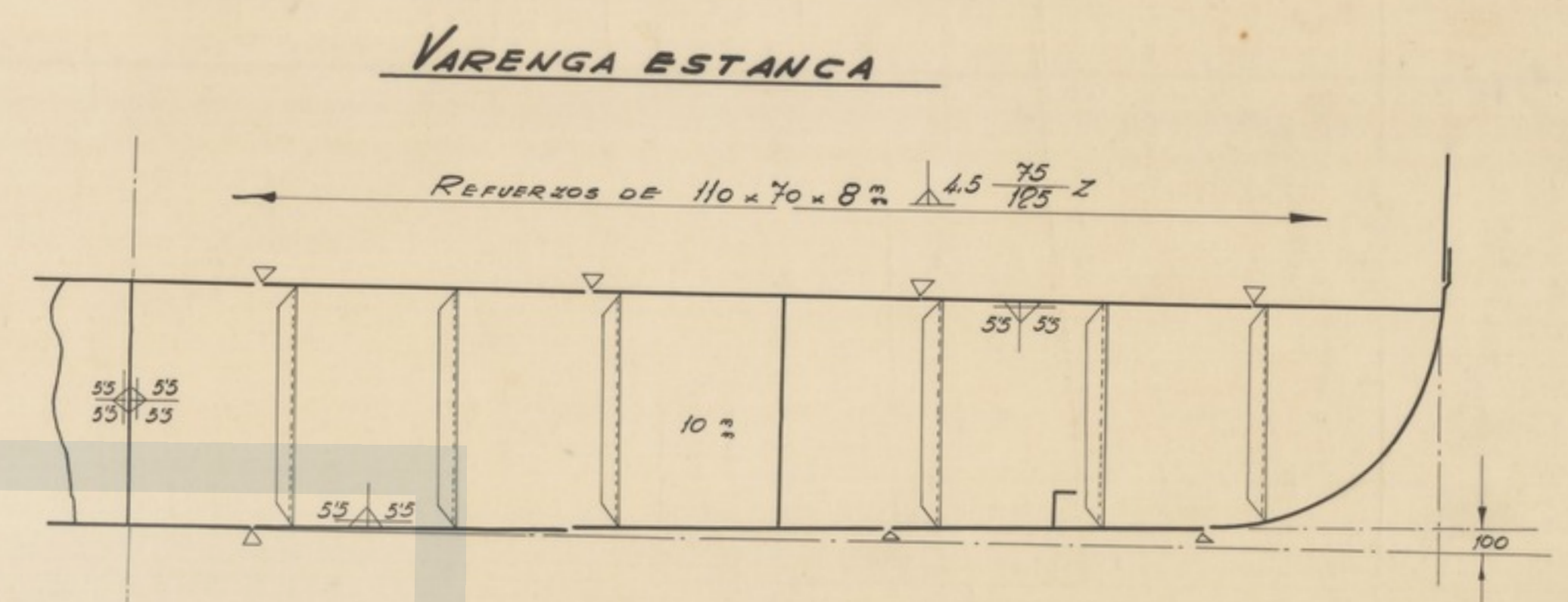

VARENGA ESTANCA

- CARACTERISTICAS PRINCIPALES.**
- ESLORA ENTRE PERPENDICULARES (SHELTER ABIERTO)..... 64,00 MTS.
 - MANGA..... 11,50 "
 - PUNTA A CUBIERTA BAJA..... 4,05 "
 - " " " SHELTER..... 6,80 "
 - CALADO EN CARGA (SHELTER CERRADO)..... 5,82 "

- EQUIPO**
(LETRA "O")
- 3 ANCLAS SIN CEPO DE 1360 Kg c/u.
 - 440 METROS DE CADENA CON CONTRETE DE 39,5 m/m. φ
 - 1 CABLE DE REMOLQUE DE ACERO FLEXIBLE (6x12) DE 185 m. DE LARGO Y 24560 KG. DE CARGA DE ROTURA.
 - 3 ESTACHAS DE AMARRE DE ACERO FLEXIBLE (6x12) DE 165 m. DE LARGO Y 9140 KG. DE CARGA DE ROTURA.

Fecha	Nombre	SALIDA	
DESIGNADO			
COMPENSADO		TRAYECTORIA JEFE DE INGENIERIA	
Escalas	1:25	BUQUE "HERADA" CUADERNA MAESTRA ESCAZILLONES REALES	
			CURSOS: PLANO: PR-5402/A HOJA N.º: 30 DE 60133