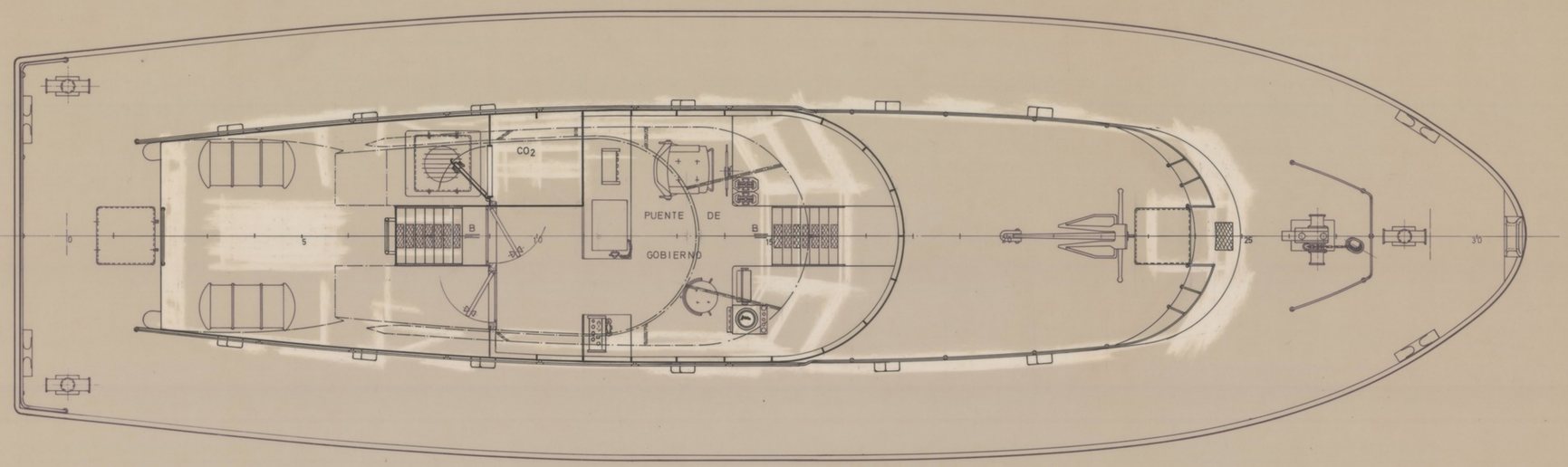

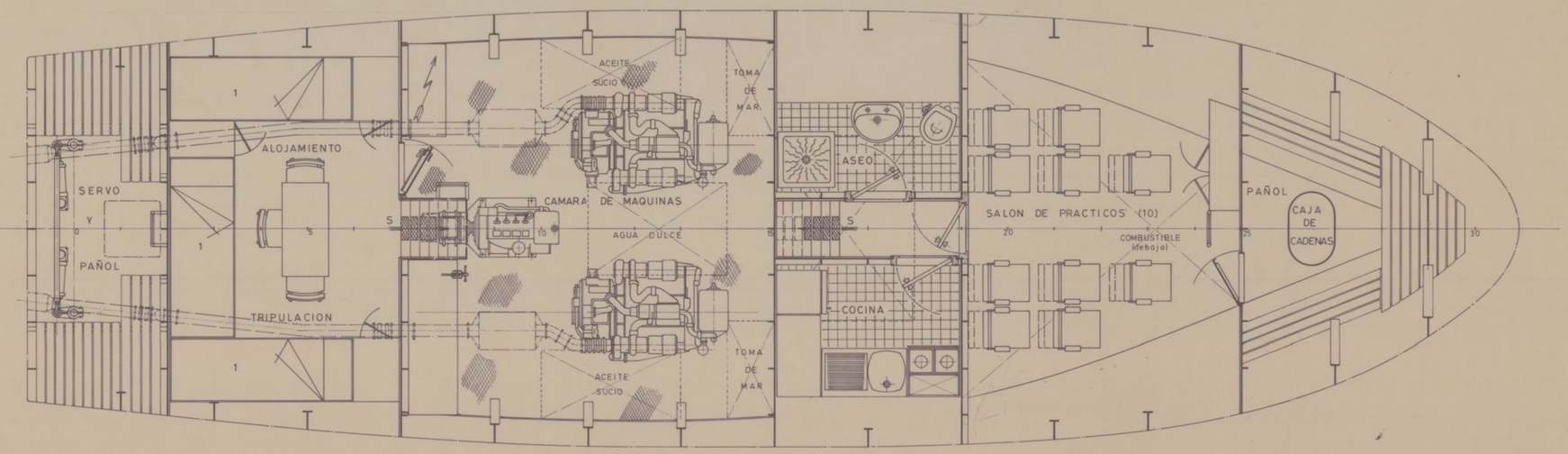

CARACTERISTICAS PRINCIPALES

ESLORA TOTAL	16,00 MTS
" ENTRE PERPENDICULARES	14,50 "
MANGA DE TRAZADO	4,70 "
PUNTAL " "	2,30 "
CALADO MEDIO DE TRAZADO	1,10 "

TECNOR OFICINA TECNICA INDUSTRIAL Y NAVAL
(INGENIEROS CONSULTORES)

PROYECTO N.º 1/0667-1	LANCHA DE PRACTICOS TIPO T-A16		DESTINO
PLANO N.º 0/004			
REVISION	DISPOSICION GENERAL		
ESCALA 1:25			
N.º DE HOJAS 2	DESARROLLO	NOMBRE	EL INGENIERO	FECHA
	PROYECTADO			
HOJA N.º 2	DIBUJADO			LA CORUÑA
	CALCADO			
	COMPROBADO			OCT. 1979

TECNOR SE RESERVA EL DERECHO DE PROPIEDAD DE ESTA DOCUMENTACION, PROHIBIENDOSE SU REPRODUCCION O ENTREGA A TERCEROS SIN SU PREVIA AUTORIZACION.

ARCHIVO DOCUMENTAL · FUNDACIÓN EXPONAV ·