

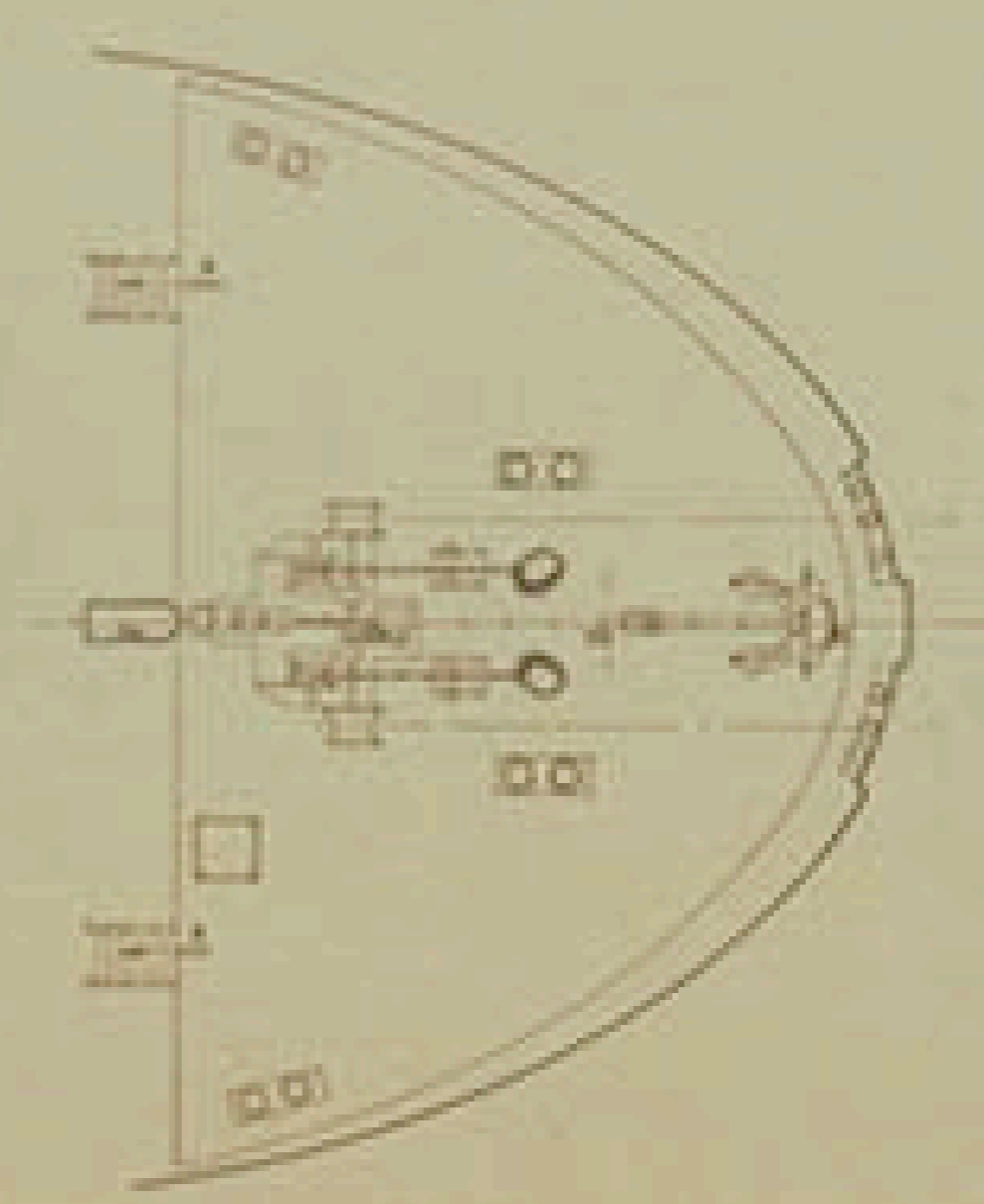

CUBERTA IDOLLA

CUBERTA PUENTE

CUBERTA CASTILLO

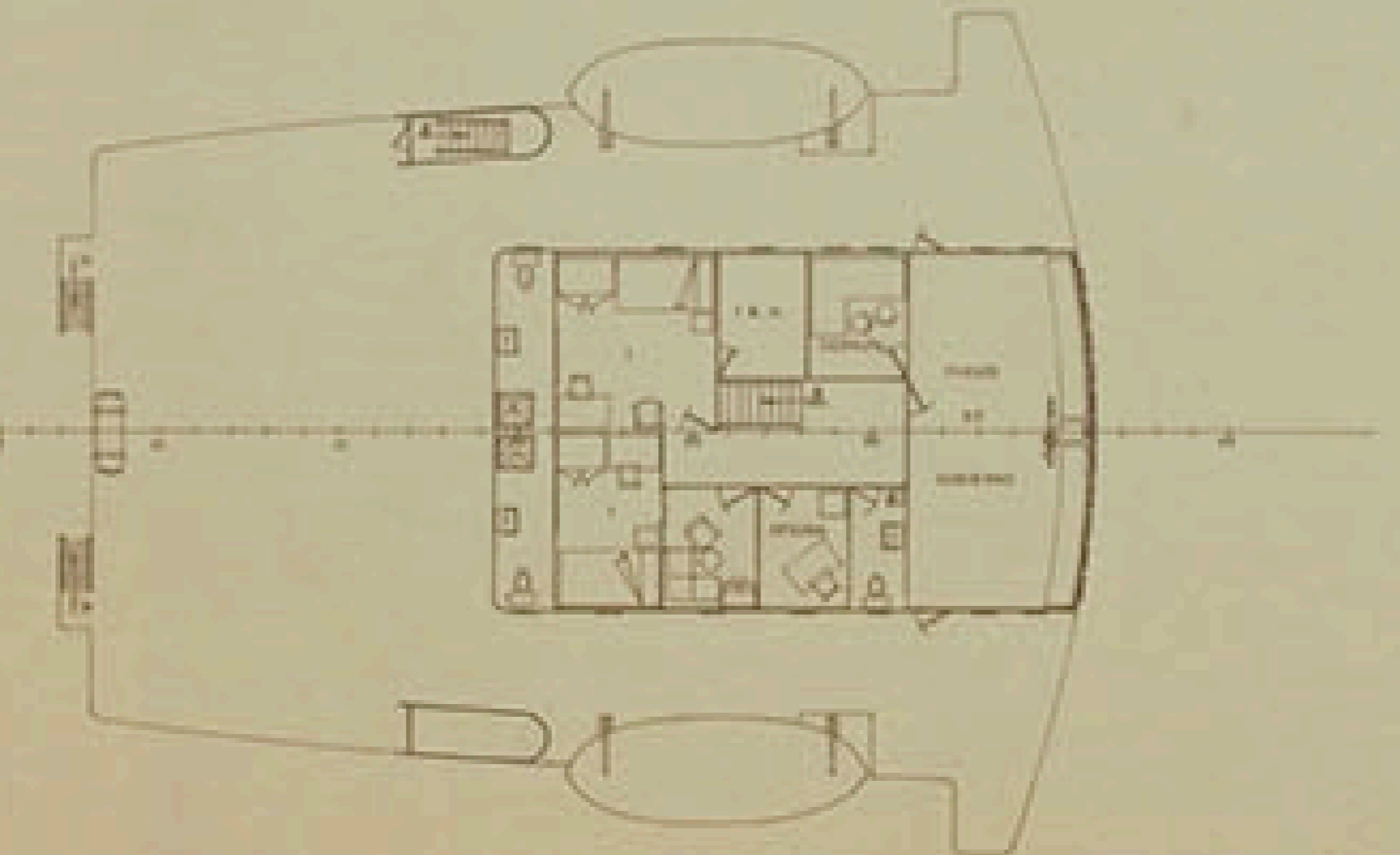
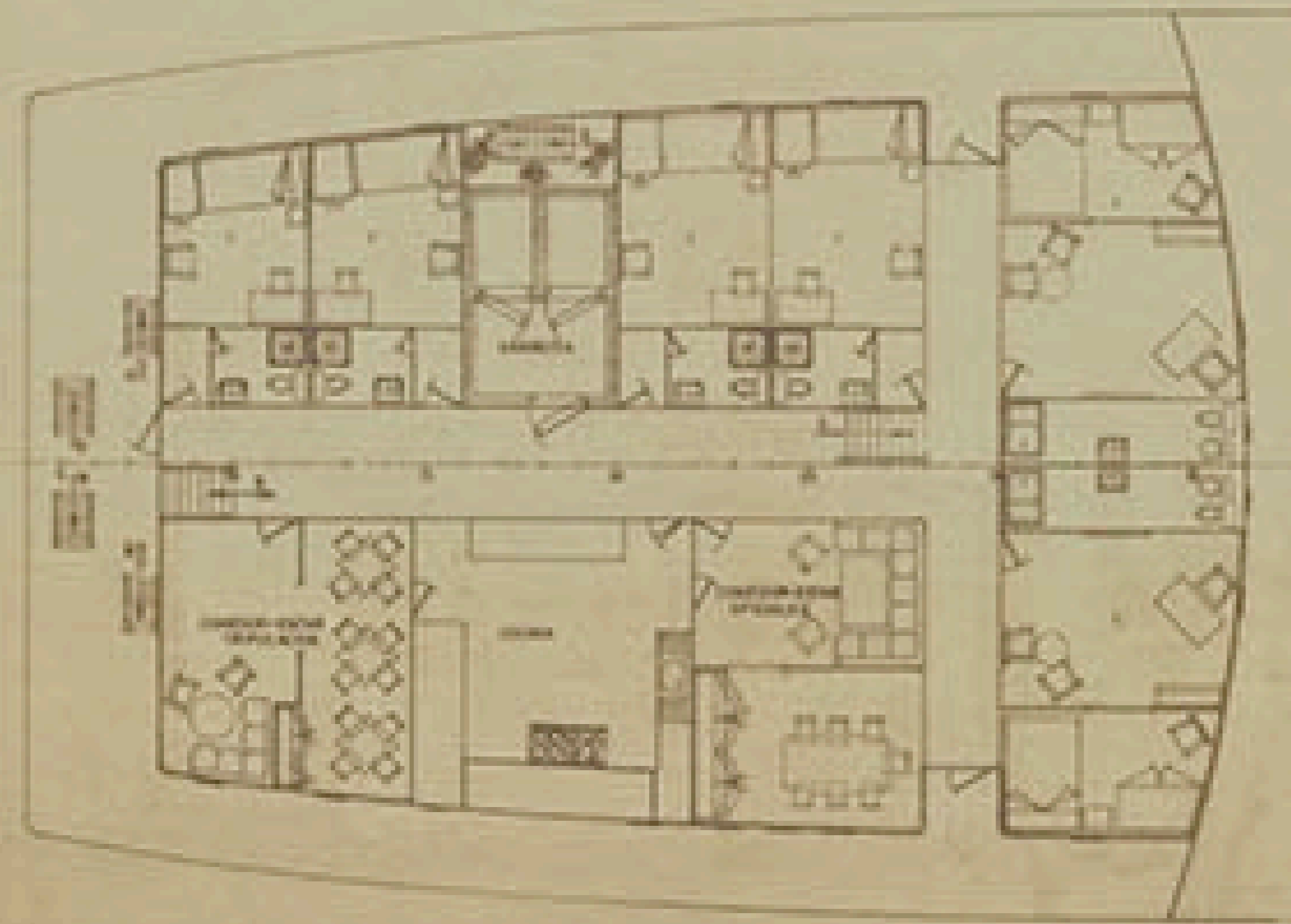

CARACTERÍSTICAS PRINCIPALES

ANCHO TOTAL	30,00 MTS
• DE PESADO	16,00 "
• ENTRE PERCHONILLAS	10,00 "
MANA DE TRABAJO	16,50 "
PUNTA A LA CUB. PRINCIPAL	4,00 "
• • • ANCHURA	10,00 "
ESALDO DE TRABAJO	1,50 "

TECNOR OFICINA TÉCNICA INDUSTRIAL Y NAVAL			
PROYECTO Nº	10221	M/N ROLL-ON/ROLL-OFF Y PORTACONTAINERS DE 4500TPM	DESTINO
PROYECTO Nº	07004		
ESCALA	1:1000	DISPOSICIÓN GENERAL	
Nº DE HOJAS	2		
HOJA Nº	1		
LA COMPAÑÍA			DIC. 1975