

CARACTERÍSTICAS PRINCIPALES

ESLORA TOTAL	76,00 MTS
• DE REGISTRO	71,50 "
• ENTRE PERPENDICULARES	60,00 "
MANGA DE TRAZADO	13,00 "
PUENTE	
• A LA CUB PRINCIPAL	6,30 "
• " " " SHELTER	8,75 "
CALADO MEDIO DE TRAZADO	4,25 "

CUB. SUPERESTRUCTURA

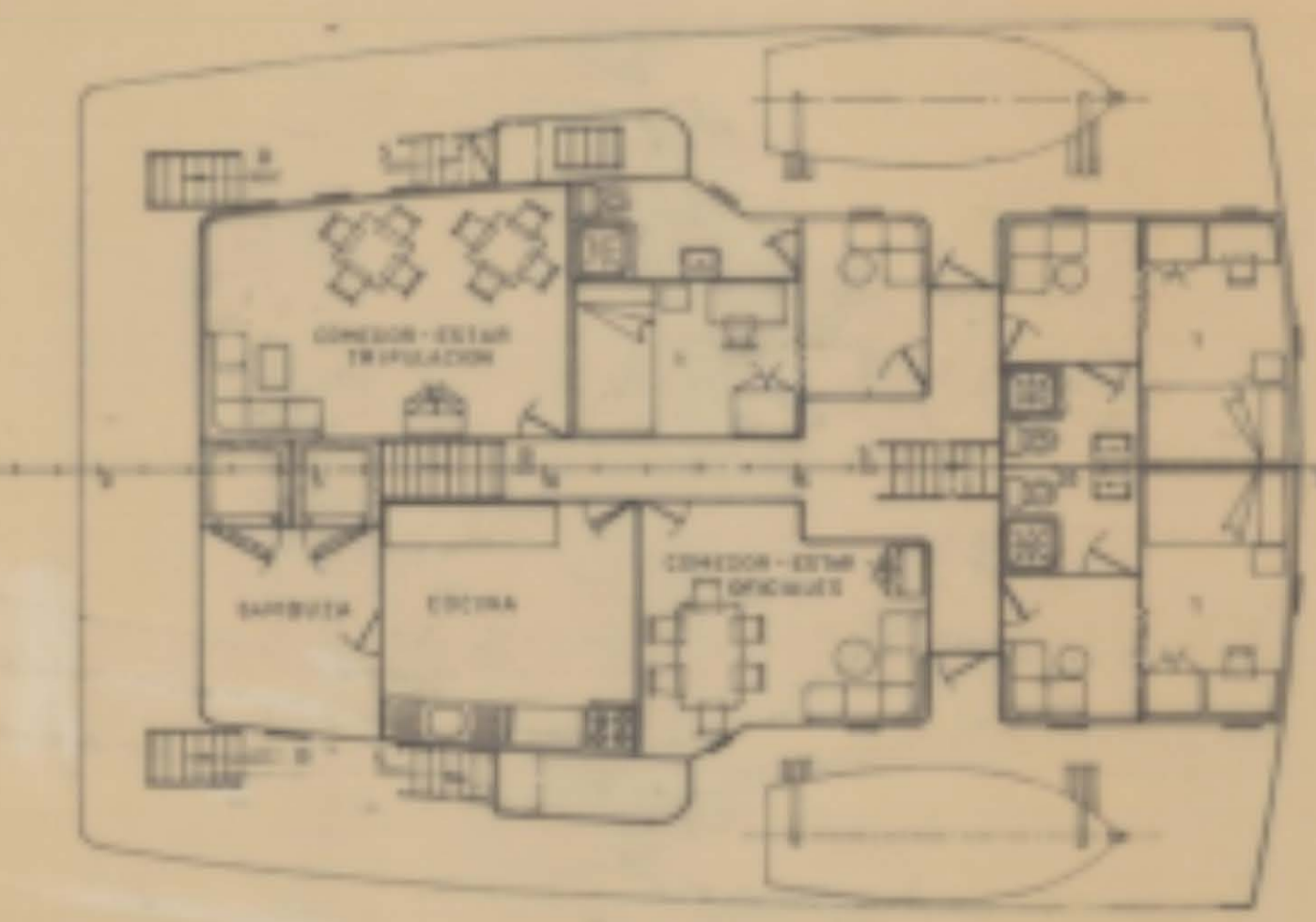

CUB. PUENTE

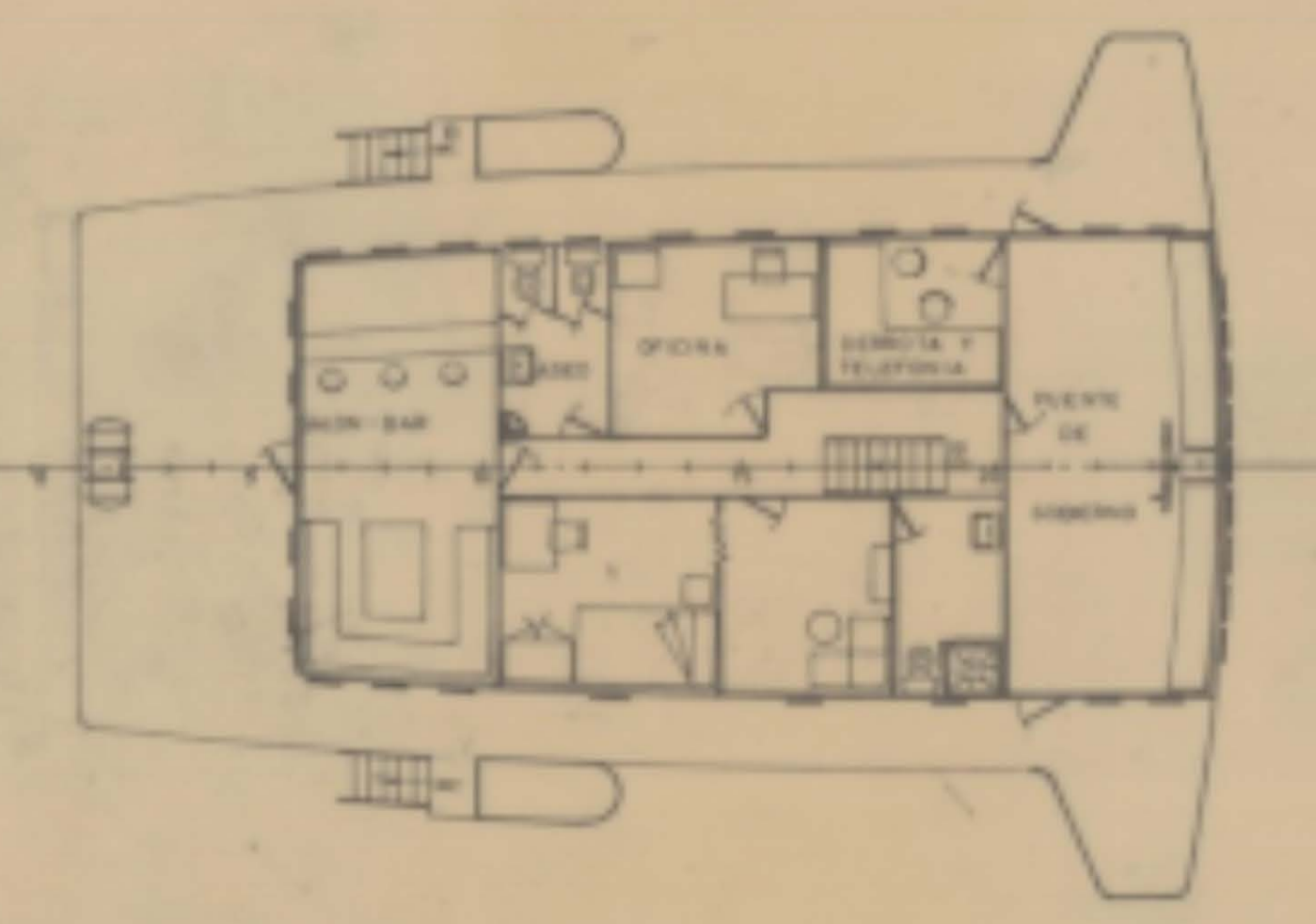

APROBADO POR EL BUQUE: *Venezuela*
 CON FECHA 27.4.73, A LAS 10.45 P.M.

TECNOR OFICINA TECNICA INDUSTRIAL Y NAVAL

PROYECTO N°	10253	DESTINO	M/N ROLL-ON/ROLL-OFF Y PORTACONTAINERS TIPO T-685A
PLANO N°	0/004		
ESCALA	1:100	DISPOSICION GENERAL	
N° DE PLANO	2	PROYECTO	FECHA
PLANO N°	1	ELABORADO	1973
		COMPROBADO	SEPT. 1973