

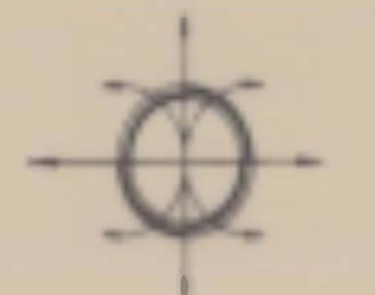

CUB. PUENTE

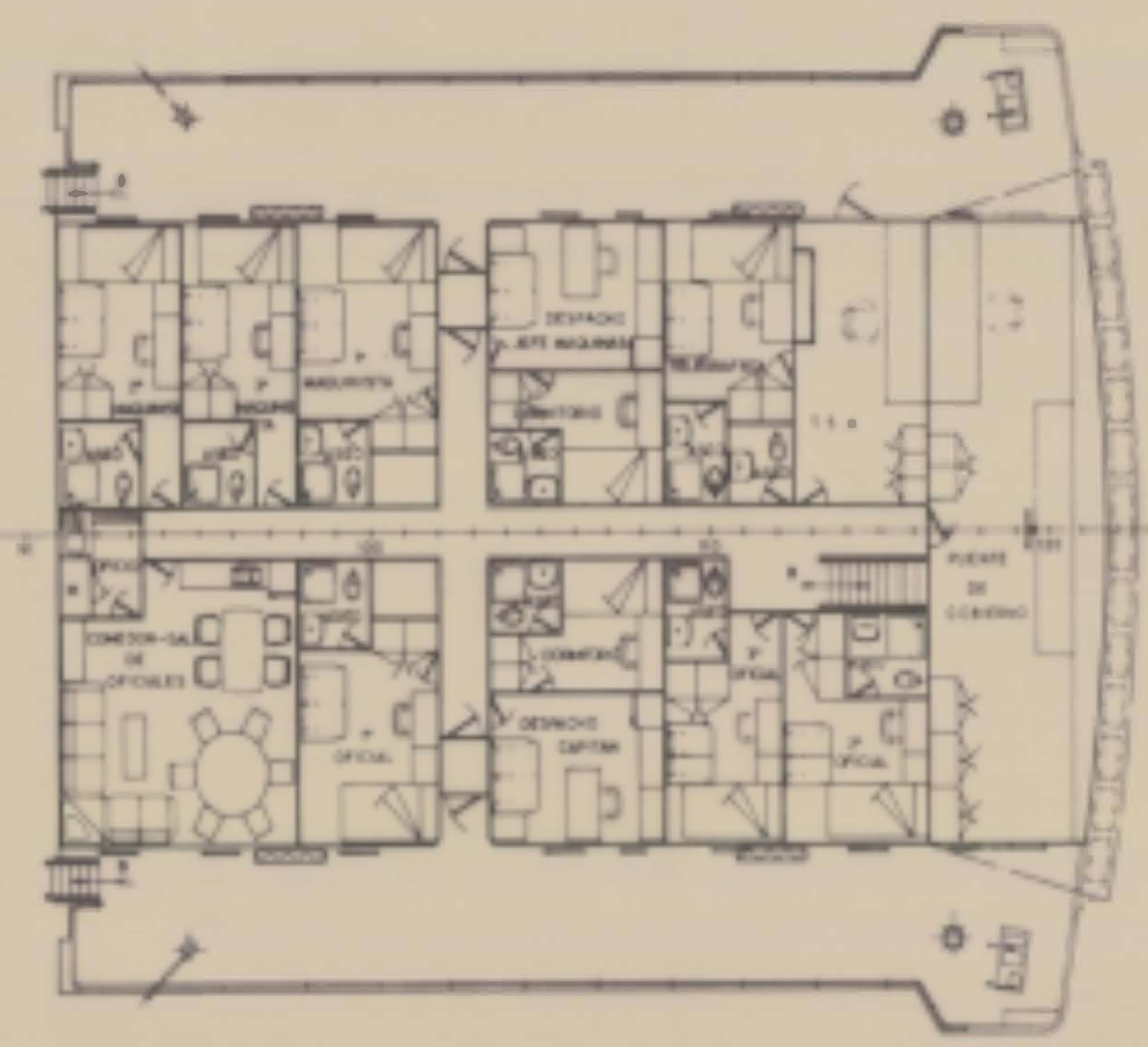

CUB. BOTES

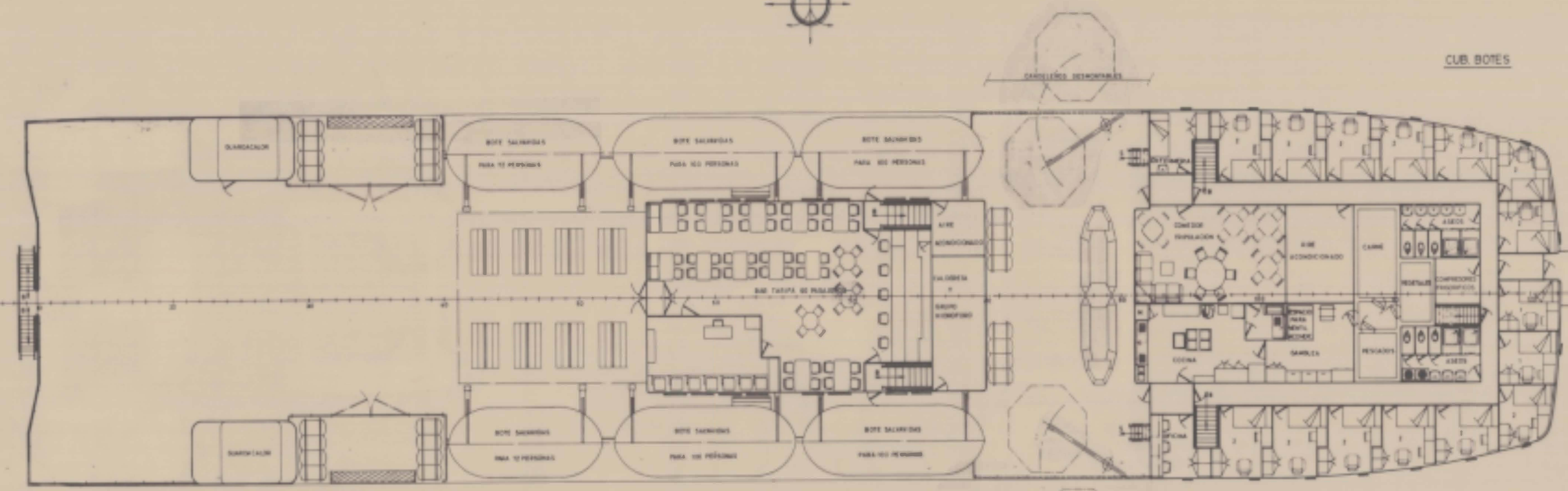

CARACTERISTICAS PRINCIPALES

ESLORA TOTAL	121.85 m
ENTRE PERPENDICULARES	92.00 m
MANGA DE TRAZADO	14.80 m
FUNDA A LA CUB. PRINCIPAL	8.70 m
..... SUPERIOR	10.17 m

TECNOR OPIONA TECNICA INDUSTRIAL Y NAVAL (INGENIEROS CONSULTORES)				
PROYECTO Nº	2/1852	FERRY		DESTINO
PLANO Nº	0/100-5	"CIUDAD DE CEUTA"		
DISPOSICION GENERAL				
ESCALA	1:100			
Nº DE HOJA	DESARROLLO	TITULO	EL PROYECTO	FECHA
6	PROYECTO			
HOJA Nº	0/100-5	ELABORADO	R. GARCIA	LA OBRERA
2	CALIFICADO	COMPROBADO		MARZO 1951
TECNOR, S. L. SE RESERVA EL DERECHO DE PROPIEDAD DE TODA DOCUMENTACION PROYECTADA EN INFORMACION O ENTREGA A TERCEROS SIN SU AUTORIZACION.				