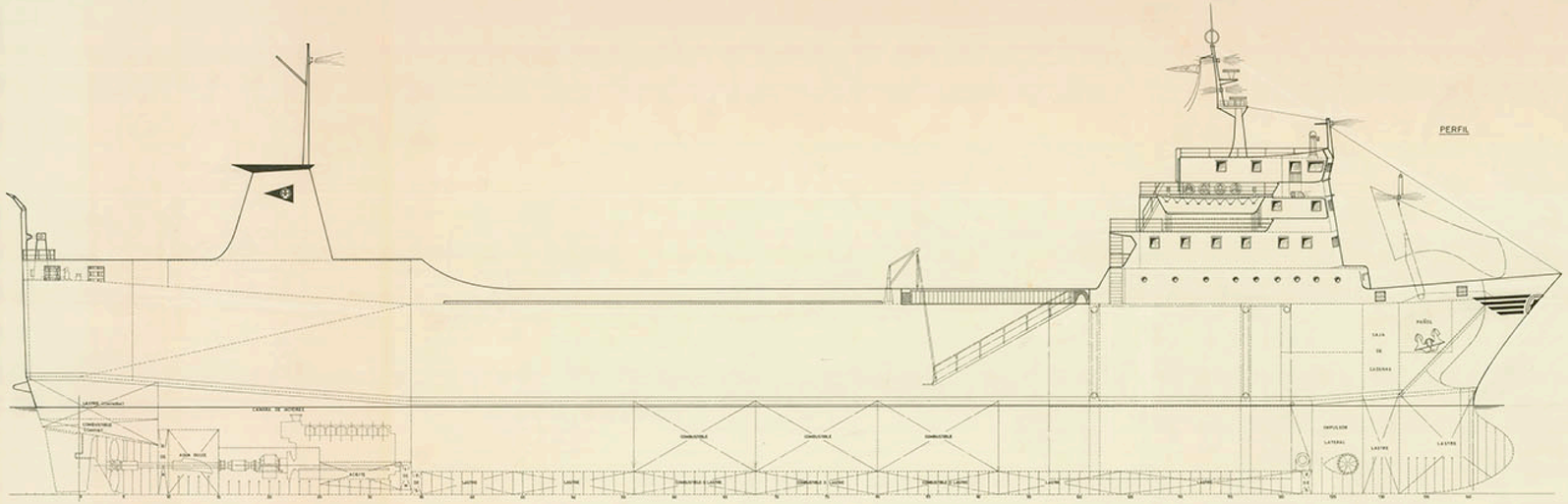

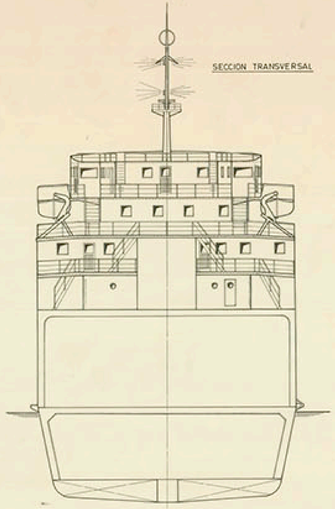

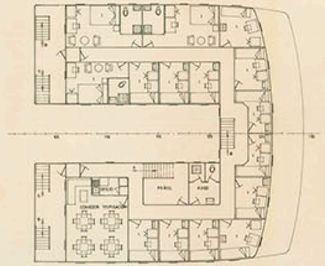

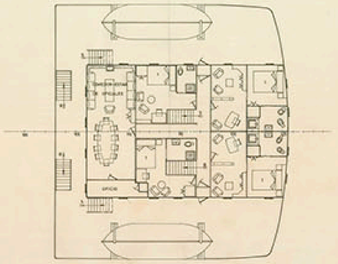

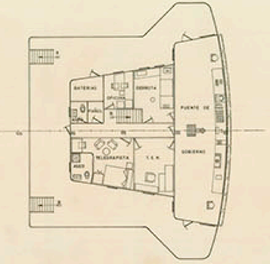

CARACTERISTICAS PRINCIPALES

ESLORA TOTAL	109,70 MTS.
- DE REGISTRO	102,40 -
- ENTRE PERPENDICULARES	96,50 -
MANGA DE TRAZADO	17,60 -
PUNTAL A LA CUB. PRINCIPAL	8,20 -
- - - - EMOLTER	13,20 -
CALADO MEDIO DE TRAZADO	6,10 -

TECNOR OFICINA TECNICA INDUSTRIAL Y NAVAL
INGENIEROS (SCHMILA-TORRES)

PROYECTO Nº 1 0478	M/N ROLL-ON / ROLL-OFF Y PORTACONTAINERS DE 4250 TPM			DESTINO
PLANO Nº 0 004				
ESTUDIO	DISPOSICION GENERAL			
ESCALA 1:100				
Nº DE PLIEGO 2	DESARROLLO	NOMBRE	EL INGENIERO	FECHA
	PROYECTADO			
HOJA Nº 1	DIBUJADO			LA CORUÑA, SEPT. 1976
	CALCULADO			
	COMPROBADO			

TECNOR SE RESERVA EL DERECHO DE PROPIEDAD DE ESTA DOCUMENTACION, PROHIBIENDOSE SU REPRODUCCION O ENTREGA A TERCEROS SIN SU PREVIA AUTORIZACION.

ARCHIVO DOCUMENTAL · FUNDACIÓN EXPONAV