

**CARACTERISTICAS PRINCIPALES**

ESLORA TOTAL	24,00 MTS.
- DE REGISTRO	20,00 -
- ENTRE PERPENDICULARES	21,50 -
MANGA DE TRAZADO	8,30 -
PUNTALE A LA CUB. SHELTER	5,75 -
- - - PRINCIPAL	1,60 -
CALADO MEDIO DE TRAZADO	1,90 -

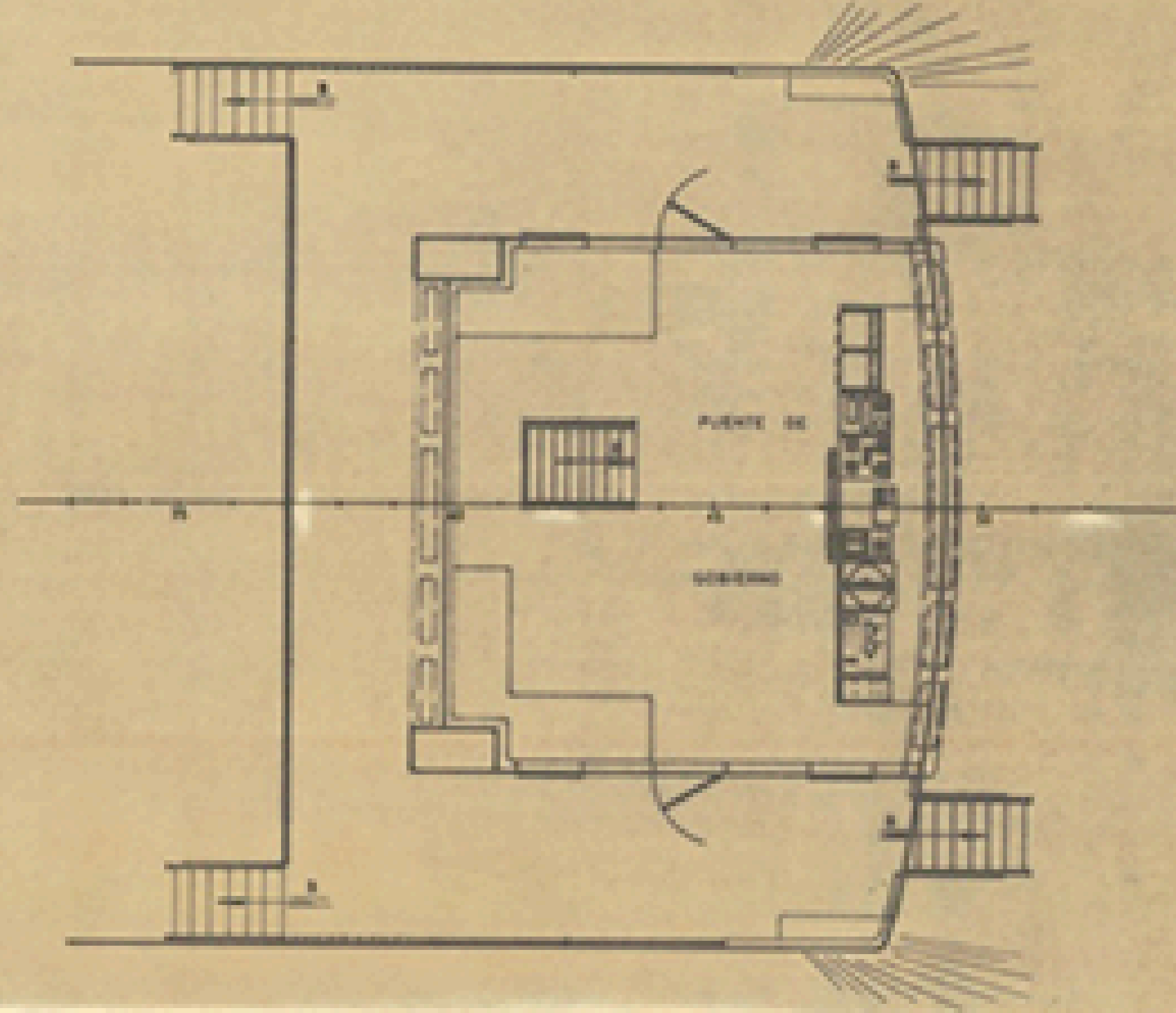
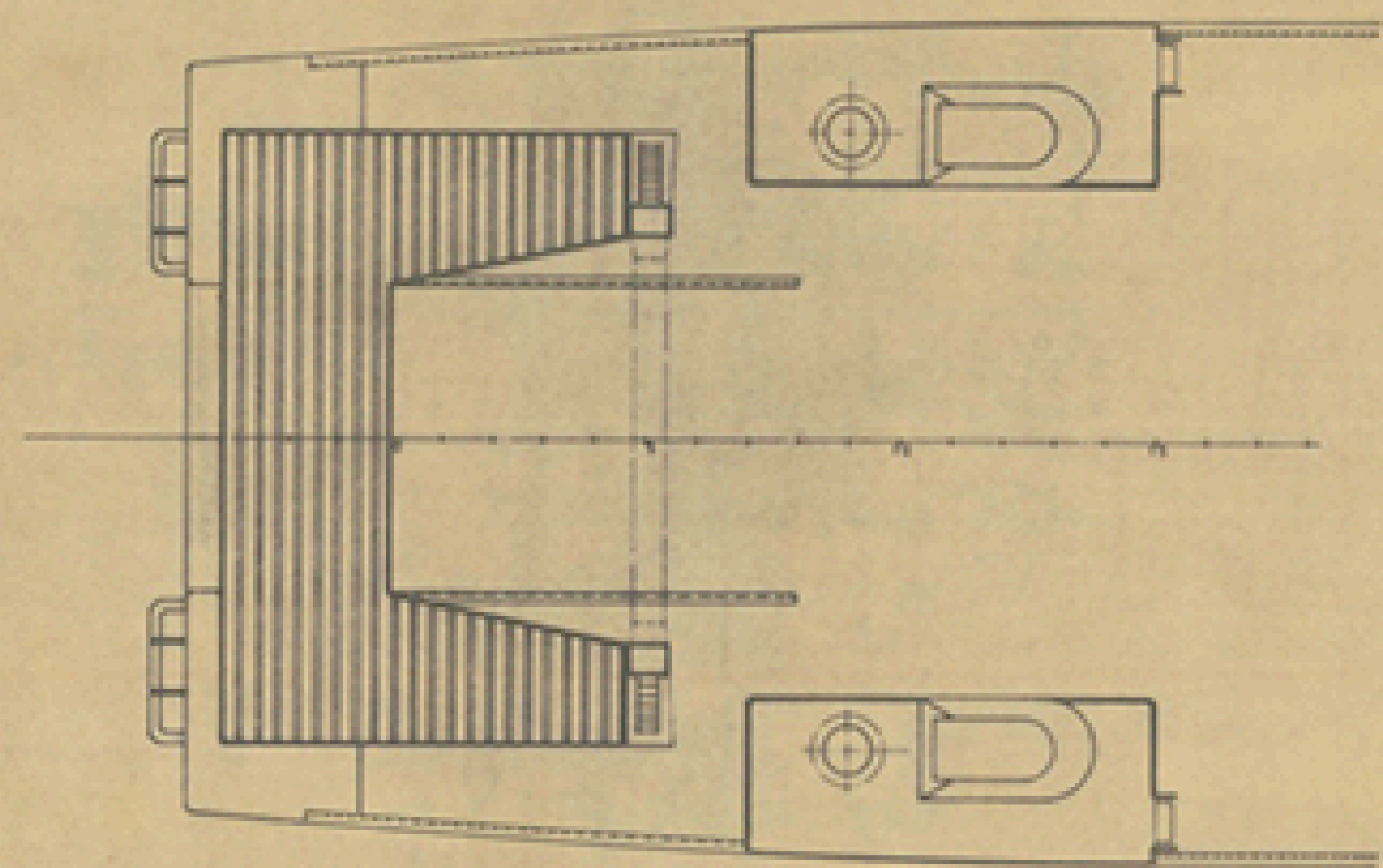

<b>TECNOR</b> OFICINA TECNICA INDUSTRIAL Y NAVAL S.A. (INGENIEROS CONSTRUCTORES)				
PROYECTO N° 1/11147	MOTOPESQUERO TIPO T-34			DESTINO
PLANO N° 0/004	DISPOSICION GENERAL			
ESCALA 1:50				
N° DE HOJAS 2	DETALLE	HOJAS	EL INGENIERO	FECHA
HOJA N° 1	PROYECTO	J.C. Lobo		LA CORRIÑA NOV. 1965
TECNOR, S. L. SE RESERVA EL DERECHO DE PROPIEDAD DE TODA DOCUMENTACION PROYECTADA. PROHIBIDA SU REPRODUCCION O DISTRIBUCION SIN SU DEBIDA AUTORIZACION.				