ARCHIVO DOCUMENTAL · FUNDACIÓN EXPONAV ·

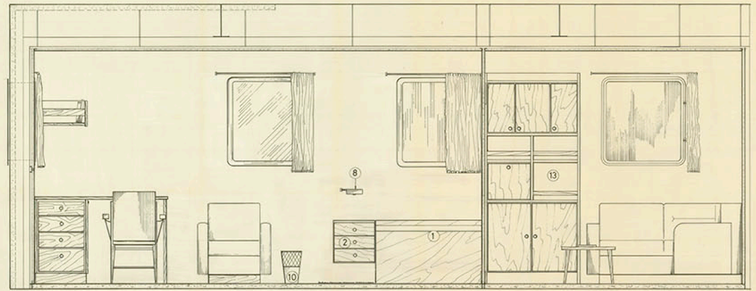

SECCION A.B.C.D

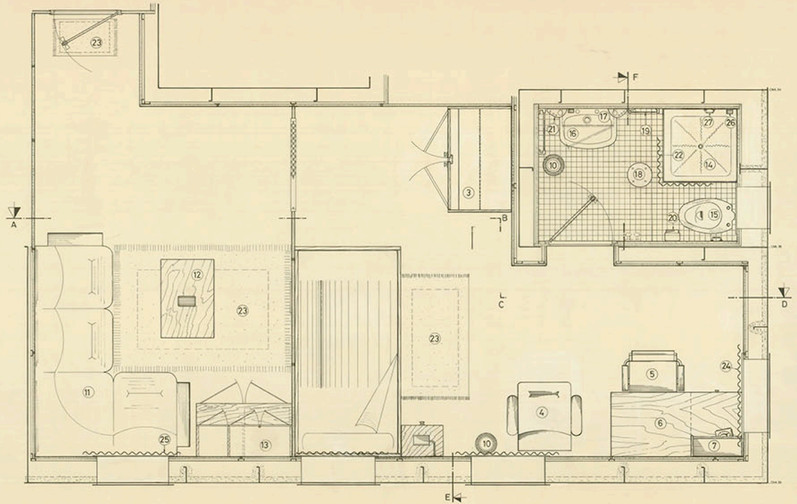

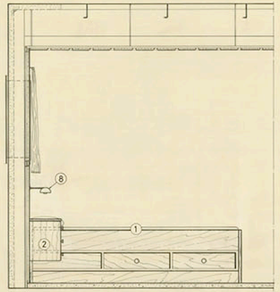

SECCION POR E

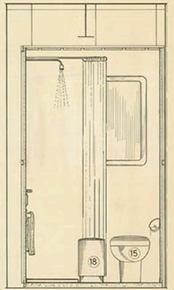

SECCION POR F

1. UTERA 2000x1000
2. MESILLA DE NOCHE 400x300
3. ARMARIO ROPERO 1000x600
4. BUTACA
5. SILLA CON BRAZOS
6. MESA ESCRITORIO 1250x600
7. ESTANTE PARA LIBROS
8. LAMPARA
9. PERCHAS
10. PAPELERAS
11. DIVAN DE ESQUINA
12. MESA CENTRO 750x500
13. APARADOR
14. PLACA DUCHA
15. INODORO
16. LAVABO
17. ARMARIO SANITARIO
18. TABURETE
19. TOALLEROS
20. PORTARROLLO
21. VASERO
22. CORTINA DUCHA
23. ALFOMBRAS
24. CORTINA CON FORRO ORACO
25. CORTINA SIN FORRO ORACO
26. JABONERA
27. ASIDERO

| | | | |
|---|---|---|---|
| 0 | 1.985 | PERMISO DE Adaptar los tejados de subestructura | |
| REVISIÓN | FECHA | MODIFICACIÓN | FIRMA OPERACIÓN |
| DIBUJADO POR | | Nº DE OPERACIÓN | Dibujo |
| APROBADO | | CONTRATO/PEDIDO Nº | 1501 - 1502 |
| E. N. BAZAN — MADRID | | | CONAGUSA (MEXICO) |
| DEPARTAMENTO TÉCNICO | | | CONSTRUCTOR CONTRATISTA |
| | | | TECNOR S.A. — Madrid |
| PROYECTO Nº | LISTA DE PLANOS | BULKCARRIER DE 22.000 T.P.M. TIPO "GUAYMAX 22" | |
| DIBUJADO | | | |
| COMPROBADO | | | |
| APROBADO | | | |
| Nº Ø | | DISPOSICION ALOJAMIENTO Sr. PILOTO CTA. PISCINA | |
| ESCALA | 1:25 | | |
| FECHA | 1974 - 1975 | | |
| CLASE | 1974 - 1975 | | |
| TAMAÑO | A1 | | |
| SUSTituye a | | | REFERENCIA Nº ARTICULO |
| SUSTituido por | | | |
| Nº DE PLANO | 641-Z.OT.004 | | |

E. N. BAZAN - PROHIBE LA REPRODUCCION O ENTREGA A TERCEROS SIN SU AUTORIZACION.