

CARACTERÍSTICAS PRINCIPALES

ESTADA TOTAL	8420 MTS
DE REGISTRO	8420
ENTRE PERPENDICULARES	8420
MANGA DE TRAZADO	16,00
PUNTA A LA CUB SUPERIOR	3,00
INFERIOR	5,75
CALADO MEDIO DE TRAZADO	4,00

CUB. TOLDILLA

CUB. BOTES

CUB. OFICIALES

CUB. PUENTE

CUB. CASTILLO

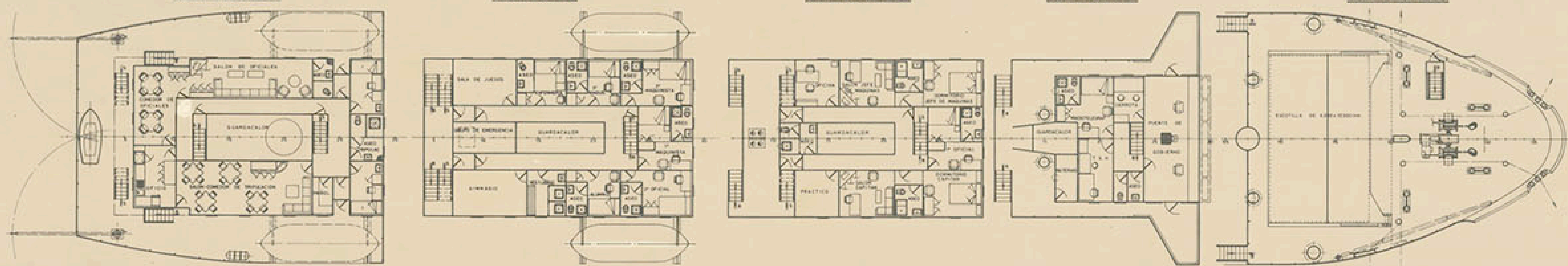

TECNOR OFICINA TÉCNICA INDUSTRIAL Y NAVAL				
INGENIEROS CONSULTORES S.L.				
PROYECTO Nº	1/1582	BUQUE DE CARGA		DESTINO
PLAZO Nº	0/004	MULTIPURPOSE DE 4.100 T.P.M.		
REVISIÓN		DISPOSICIÓN GENERAL		
ESCALA	1:100			
Nº DE HOJA	2	SECUNDARIA	NOMBRE	N.º MARQUE
HOJA Nº	1	ELABORADO	F. Herráiz	FECHA
				LA CORTEA
				SEPT. 1990