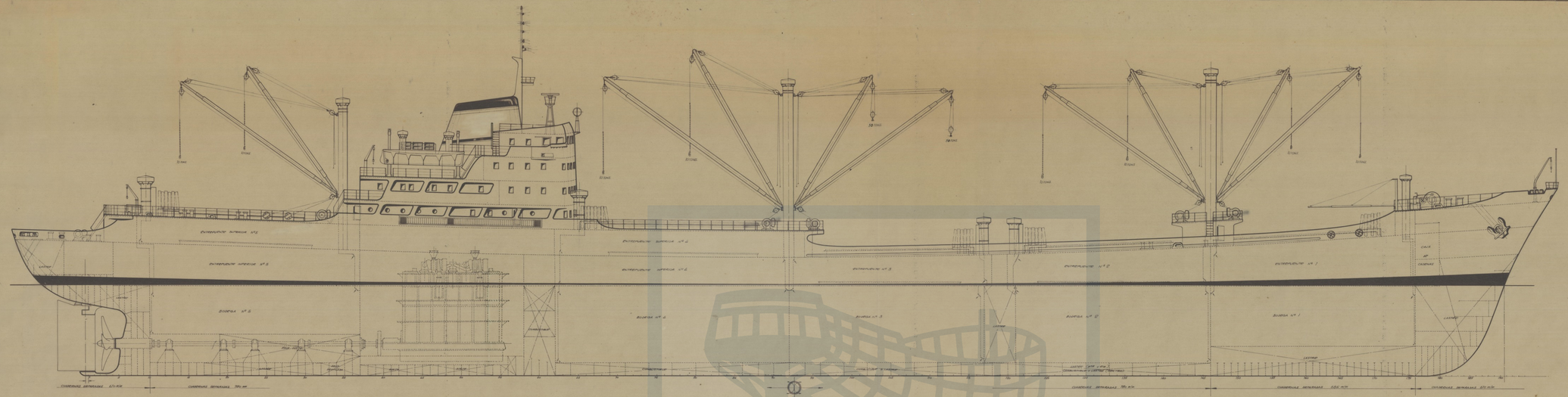

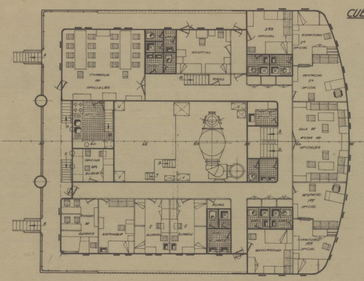

CUBIERTA PUENTE

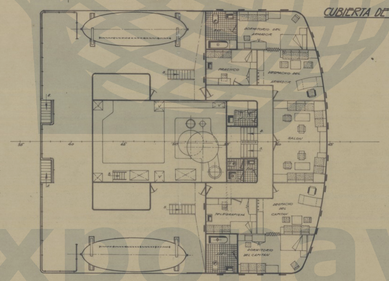

CUBIERTA DE BOTES

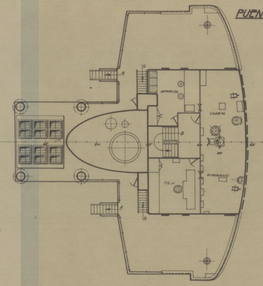

PUENTE DE NAVEGACION

CUBIERTA TOLDILLA

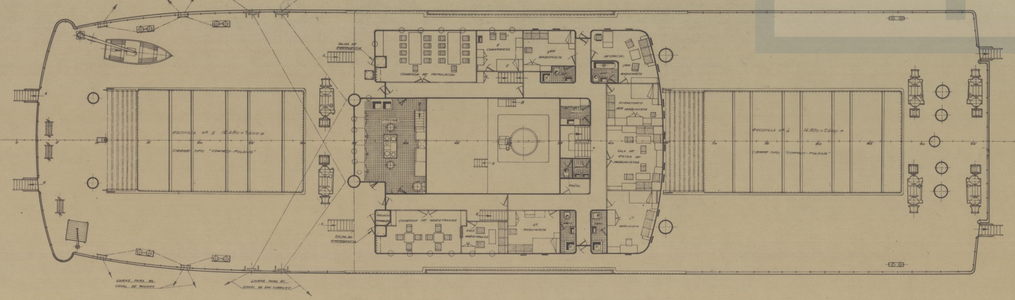

PLATAFORMA DE GRUPOS

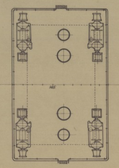

CUBIERTA CASTILLO

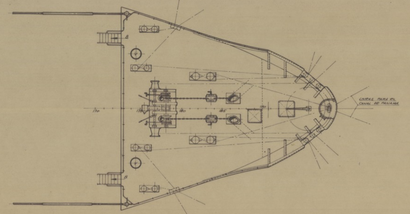

CARACTERISTICAS

ESLORA TOTAL	194,00 mts
ESLORA ENTRE PERPENDICULARES	180,00 "
MANGA DE TRAZADO	30,00 "
PUNTAL DE TRAZADO A CUB. SUPERIOR	17,00 "
PUNTAL DE TRAZADO A CUB. INFERIOR	9,50 "
PESO MUERTO COMO ENVASE ABIERTO	11.000 TONS
CALADO CORRESPONDIENTE	7,87 mts
PESO MUERTO COMO ENVASE CERRADO	14.000 TONS
CALADO CORRESPONDIENTE	9,19 mts
TONELAJE BRUTO COMO ENVASE ABIERTO	7.191,38
TONELAJE BRUTO COMO ENVASE CERRADO	8.972,64
CAPACIDAD TOTAL DE BODEGAS (GRAINS) (APROX)	22.727 m³
CAPACIDAD DE AGUA DULCE (APROX)	185,25 "
CAPACIDAD DE FUEL-OIL (APROX)	1786,73 "
CAPACIDAD DE GAS-OIL (")	114,29 "
CAPACIDAD DE LASTRE (")	2742,19 "
CAPACIDAD DE ACEITE LUBR. (APROX)	46,00 "
MOTOR	9600 B.H.P.
VELOCIDAD EN SERVICIO A PLENA CARGA	16,2 NUDOS

Fecha	Dibujo Junio-1968	Cliente	
Dibujado	Expt. NC-1903	Proyecto	
Escala	1/100	Astillero	El Astillero S.A.
Aprobado			
Dibujado	BUQUE DE CARGA DE 11000/14000 TONS. DE P.M.		PR-10404
			1 / 2
	DISPOSICION GENERAL		

Exportav