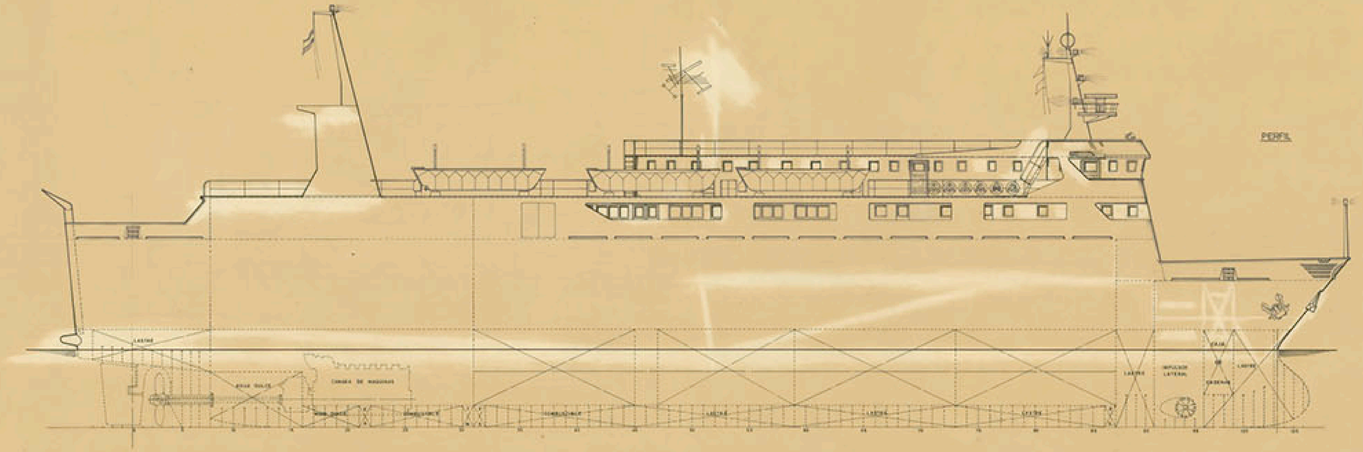

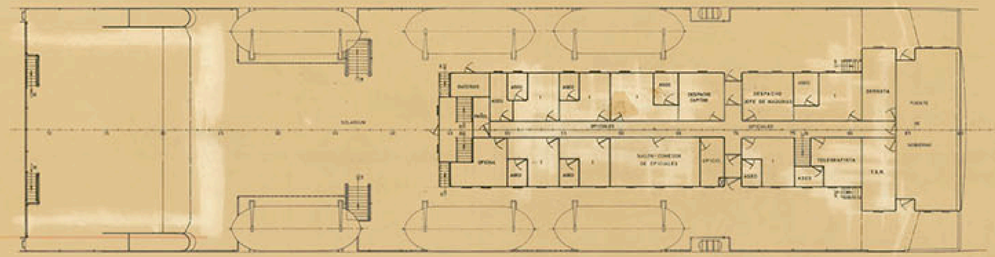

CARACTERISTICAS PRINCIPALES

ESLORA TOTAL	78,50	MTS
" DE REGISTRO	76,30	"
" ENTRE PERPENDICULARES	70,00	"
MANGA DE TRAZADO	15,00	"
PUNTAL A LA CUB. PRINCIPAL	5,00	"
" " SHELTER	11,00	"
CALADO MEDIO DE TRAZADO	4,75	"

TECNOR	OFICINA TECNICA INDUSTRIAL Y NAVAL (INGENIEROS CONSULTORES)		
PROYECTO Nº 1/0627	M/N ROLL-ON/ROLL-OFF DE PASAJE TIPO T-A70SA		DESTINO
PLANO Nº 0/004			
ARTICULO A	DISPOSICION GENERAL		
ESCALA 1:400			
Nº DE ORDEN 2	DIBUJADO / PROYECTADO / CALCULADO / CAPACITADO / COMPROBADO	NOMBRE	EL INGENIERO
HOJA Nº			FECHA LA CORUÑA ABRIL 1979

TECNOR SE RESERVA EL DERECHO DE PROPIEDAD DE ESTA DOCUMENTACION PROHIBIENDO SU REPRODUCCION O DIFUSION A TERCEROS SIN SU PREVIA AUTORIZACION

ARCHIVO DOCUMENTAL · FUNDACIÓN EXPONAV ·