

CARACTERÍSTICAS PRINCIPALES

LONGITUD TOTAL	90,00 MET.
ANCHO DE BODEN	20,00 "
ANCHO PERMANECIBLE	18,00 "
MARCHA DE TRUQUE	14,40 "
PUNTO ALTA DEL TRUQUE	5,00 "
PROFUNDIDAD	5,00 "
CALADO MEDIO DE TRUQUE	2,00 "

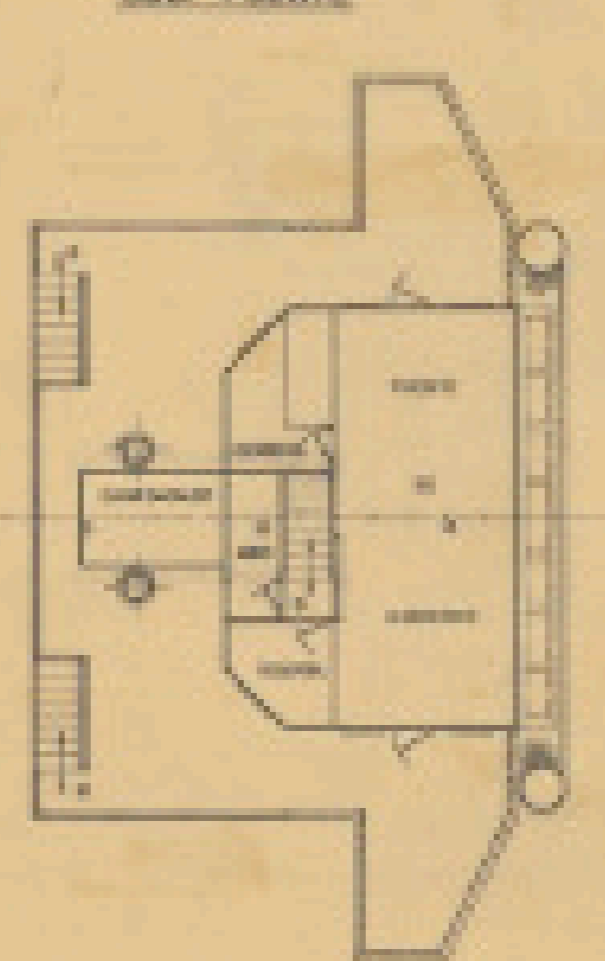
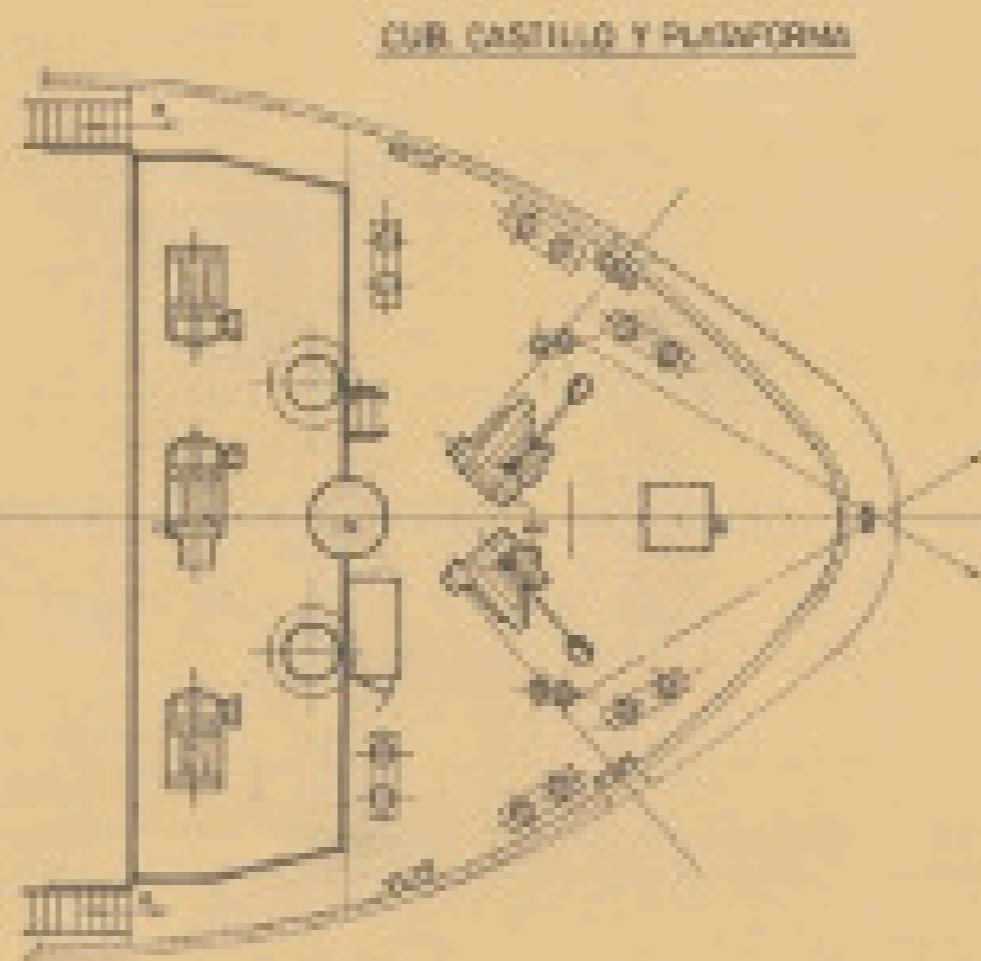
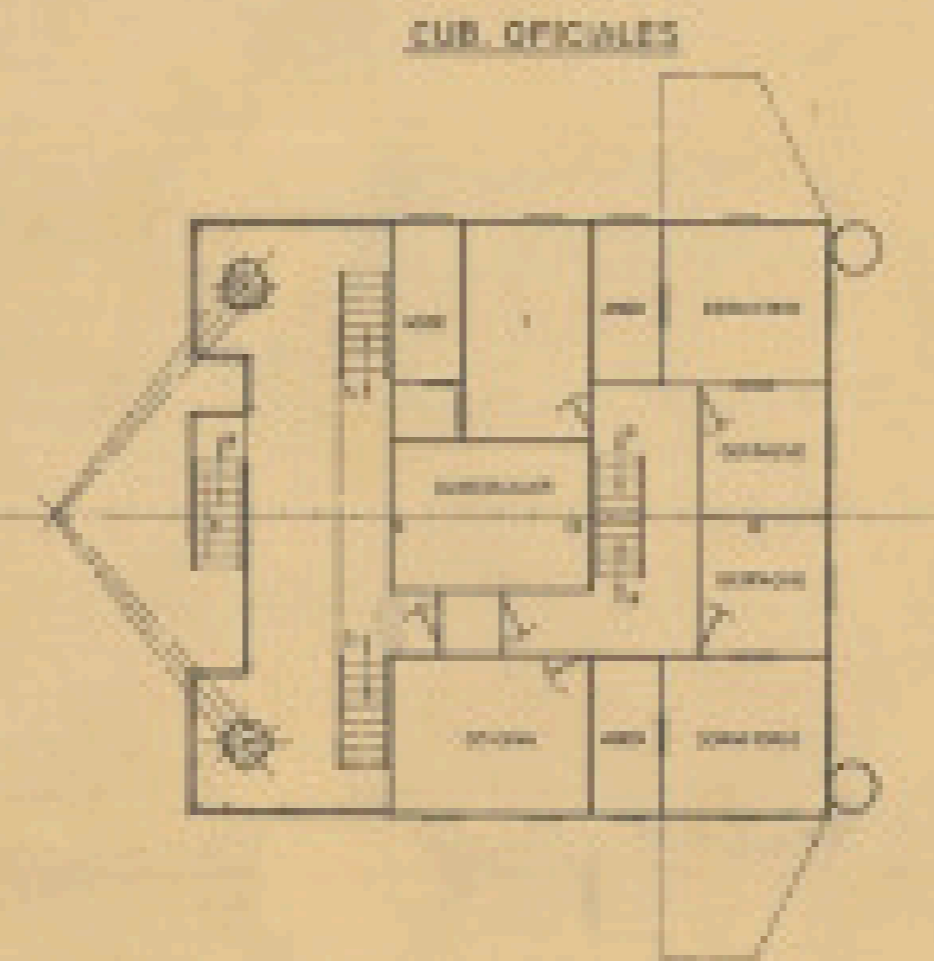
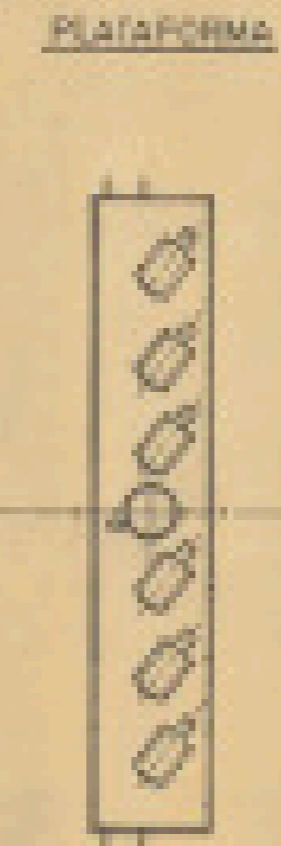
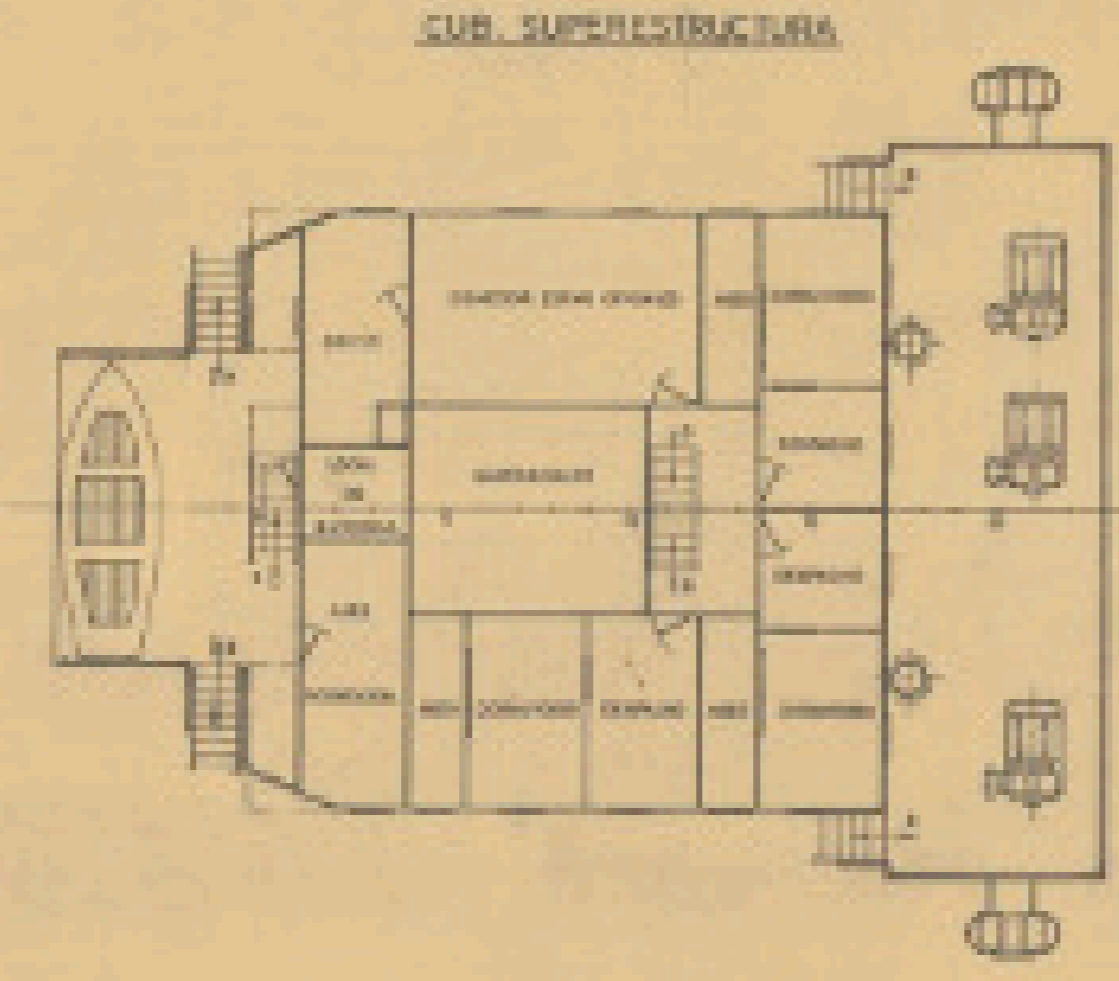
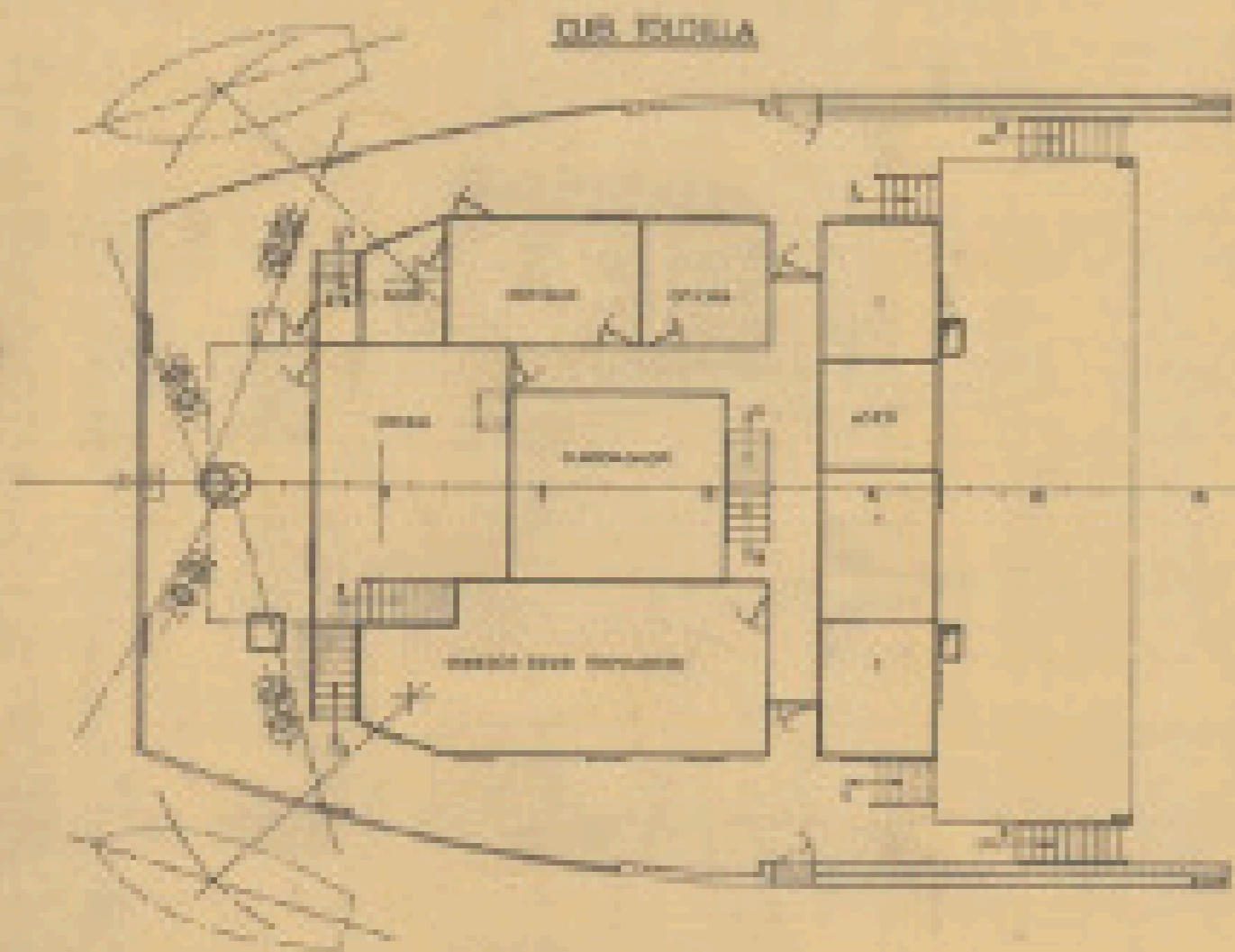

TECNOR OFICINA TÉCNICA INDUSTRIAL Y NAVAL			
MEMBROS FUNDADORES			
PROYECTO DE BODEN	BUQUE DE CARGA MULTIPURPOSE "XIABRE"		DESTINO
PROYECTO DE DECK PLAN	DISPOSICIÓN GENERAL		
PROYECTO DE PLATAFORMA	PROYECTO DE SUB OFICIALES	PROYECTO DE SUB CASTILLO Y PLATAFORMA	PROYECTO DE SUB PUENTE
PROYECTO DE PLATAFORMA	PROYECTO DE SUB OFICIALES	PROYECTO DE SUB CASTILLO Y PLATAFORMA	PROYECTO DE SUB PUENTE
PROYECTO DE PLATAFORMA	PROYECTO DE SUB OFICIALES	PROYECTO DE SUB CASTILLO Y PLATAFORMA	PROYECTO DE SUB PUENTE
PROYECTO DE PLATAFORMA	PROYECTO DE SUB OFICIALES	PROYECTO DE SUB CASTILLO Y PLATAFORMA	PROYECTO DE SUB PUENTE