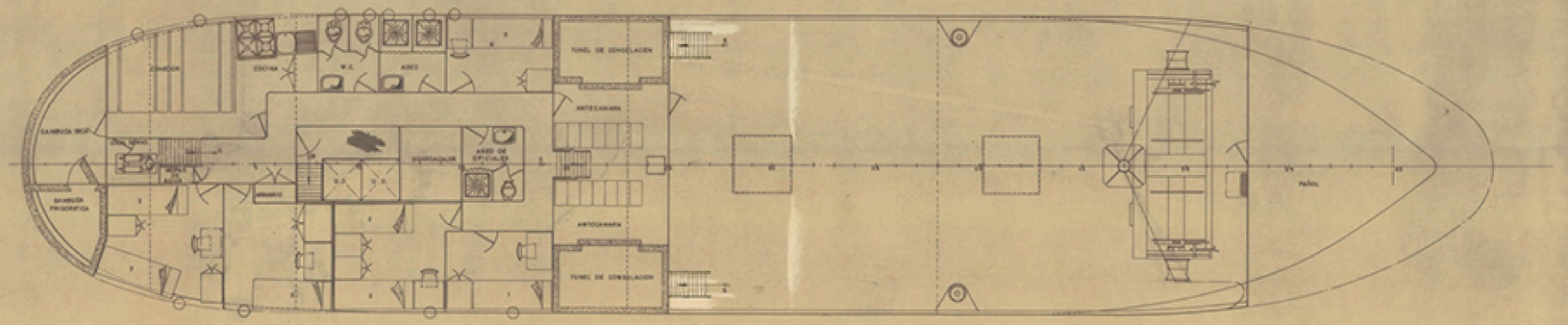

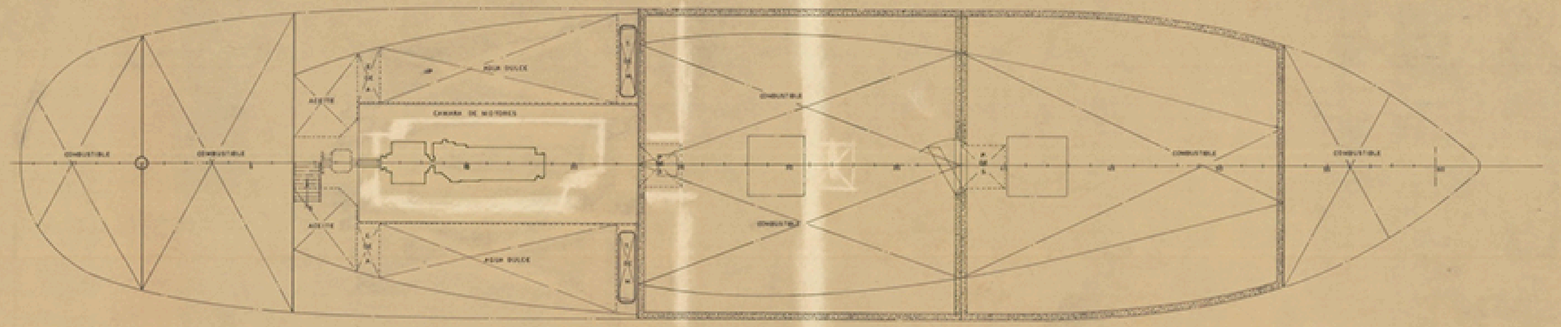

CARACTERISTICAS PRINCIPALES

ESLORA TOTAL	35,50 MTS
" DE REGISTRO	32,35 "
" ENTRE PEPENDICULARES	30,00 "
MANGA DE TRAZADO	7,20 "
PUNTAL " "	3,95 "

TECNOR OFICINA TECNICA INDUSTRIAL Y NAVAL
(INGENIEROS CONSULTORES)

PROYECTO N.º 1/0406	MOTOPESQUERO MARISQUERO	DESTINO
PLANO N.º 0/004	TIPO T A30A-2	
REVISION	DISPOSICION GENERAL	
ESCALA 1:50		
N.º DE HOJAS 2	DESARROLLO / PROYECTADO / DIBUJADO / CALCADO / COMPROBADO — NOMBRE — EL INGENIERO	FECHA LA CORUÑA NOVIE 1975
HOJA N.º 2		

TECNOR SE RESERVA EL DERECHO DE PROPIEDAD DE ESTA DOCUMENTACION, PROHIBIENDOSE SU REPRODUCCION O ENTREGA A TERCEROS SIN SU PREVIA AUTORIZACION.

ARCHIVO DOCUMENTAL · FUNDACIÓN EXPONAV ·

REV "A" Se modificó un camarote de la lancha. PERMISO DE CONSTRUCCION "CANTON PEQUEÑO"