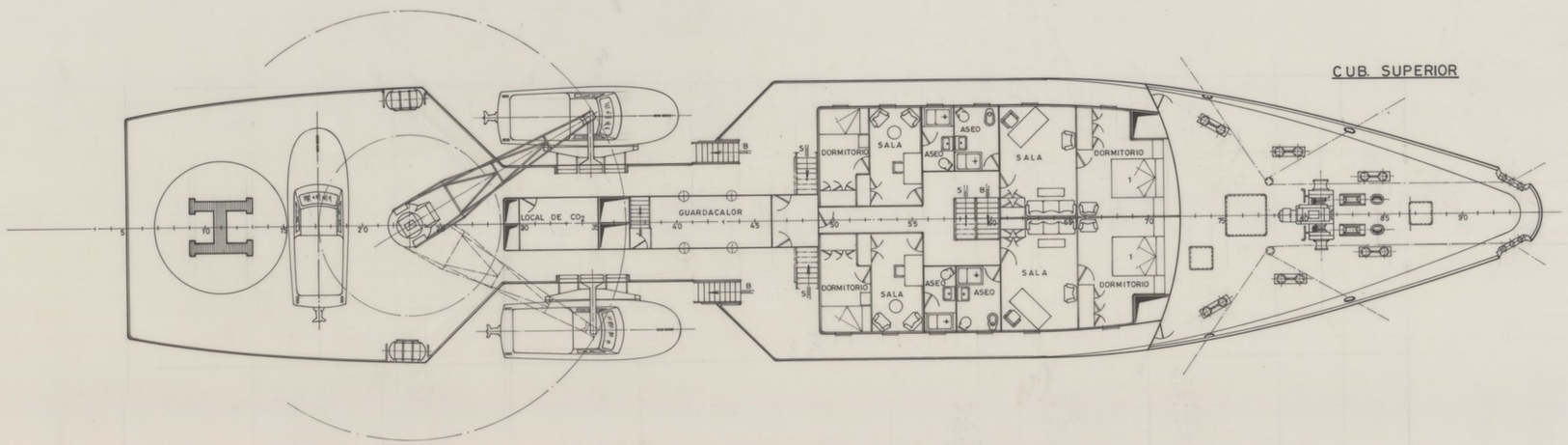

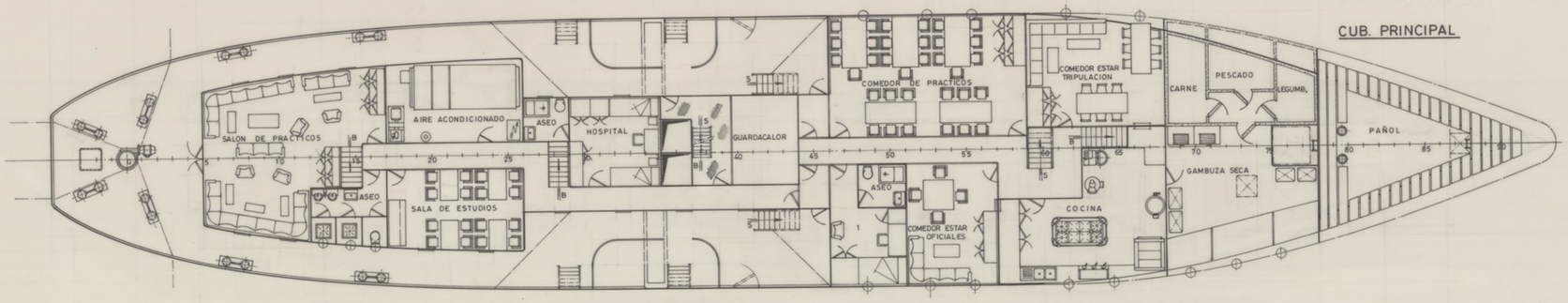

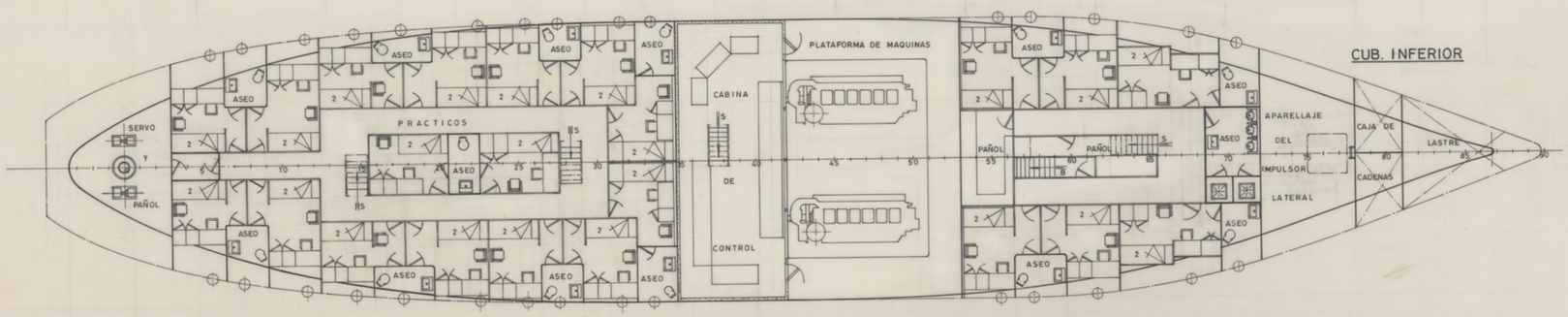

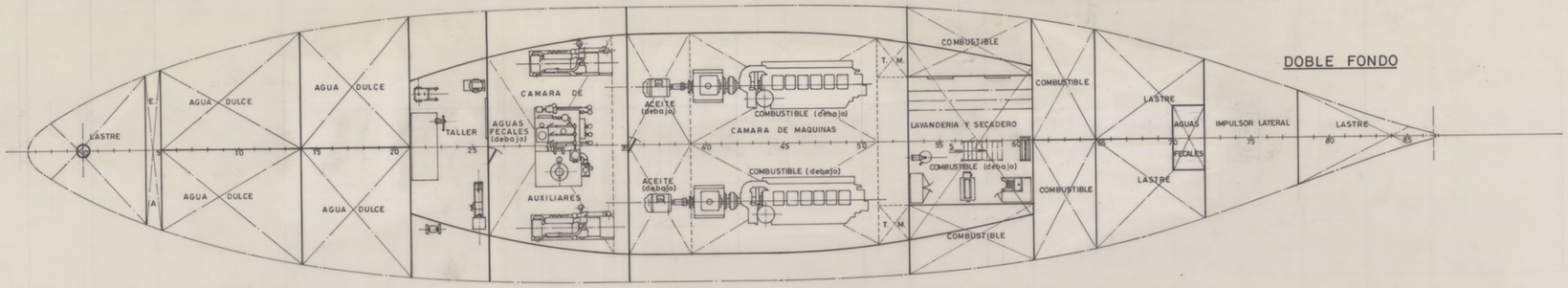

CARACTERISTICAS PRINCIPALES

ESLORA TOTAL	60,00 MTS.
" ENTRE PERPENDICULARES	52,00 "
MANGA DE TRAZADO	10,70 "
PUNTAL " "	5,70 "
CALADO MEDIO DE TRAZADO	3,70 "

TECNOR OFICINA TECNICA INDUSTRIAL Y NAVAL (INGENIEROS CONSULTORES)

PROYECTO N.º 1/0668	BUQUE ESTACIONARIO SERVICIO DE PRACTICOS TIPO T-A60			DESTINO
PLANO N.º 0/004				
REVISION	DISPOSICION GENERAL			
ESCALA 1:100				
N.º DE HOJAS 2	DESARROLLO	NOMBRE	EL INGENIERO	FECHA
	PROYECTADO			
HOJA N.º 2	DIBUJADO			LA CORUÑA
	CALCADO			OCT. 1979
	COMPROBADO			

TECNOR SE RESERVA EL DERECHO DE PROPIEDAD DE ESTA DOCUMENTACION, PROHIBIENDOSE SU REPRODUCCION O ENTREGA A TERCEROS SIN SU PREVIA AUTORIZACION.

ARCHIVO DOCUMENTAL · FUNDACIÓN EXPONAV ·