

CARACTERÍSTICAS PRINCIPALES

LONGITUD TOTAL	81,80 M.
DE REQUERIDO	76,00 "
ENTRE PERPENDICULARES	76,00 "
MANGA DE TRAZADO	15,00 "
PUNTA DE TRAZADO A LA CUB. SUPERIOR	7,00 "
INSTRACION	6,80 "
CALADO MEDIO DE TRAZADO	8,00 "

CUB. TOLOLLA

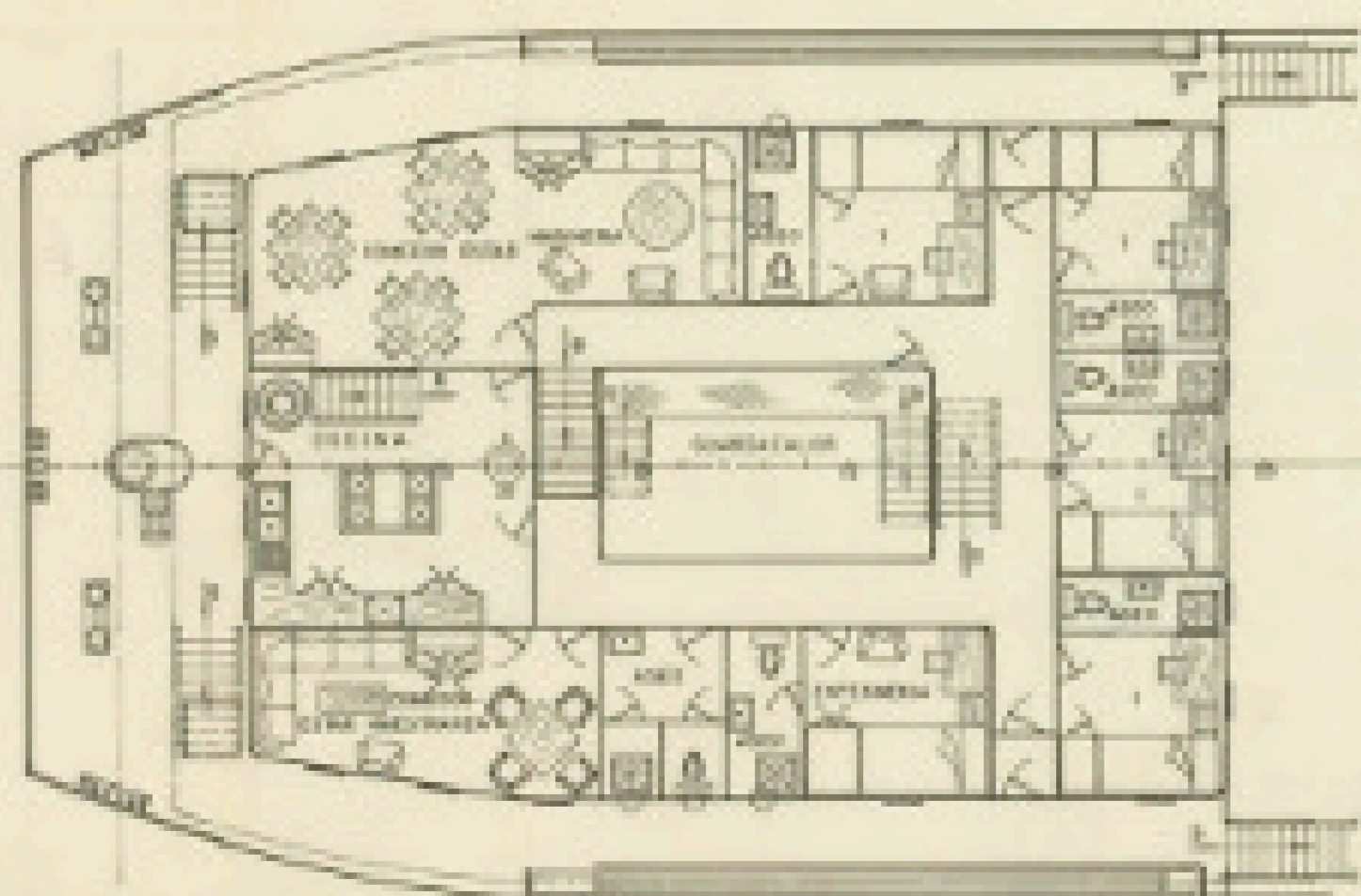

CUB. SUPERESTRUCTURA

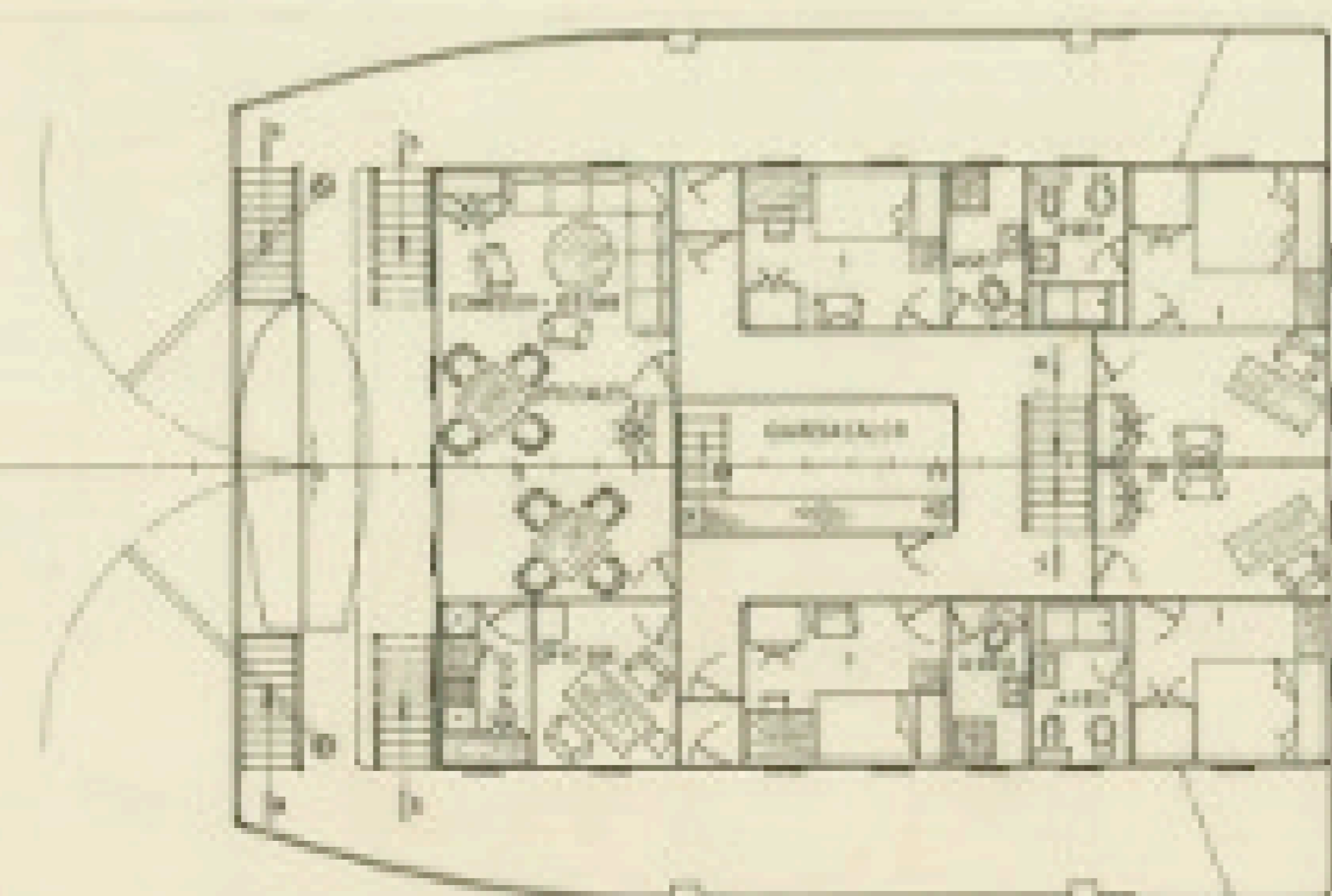

CUB. PUENTE

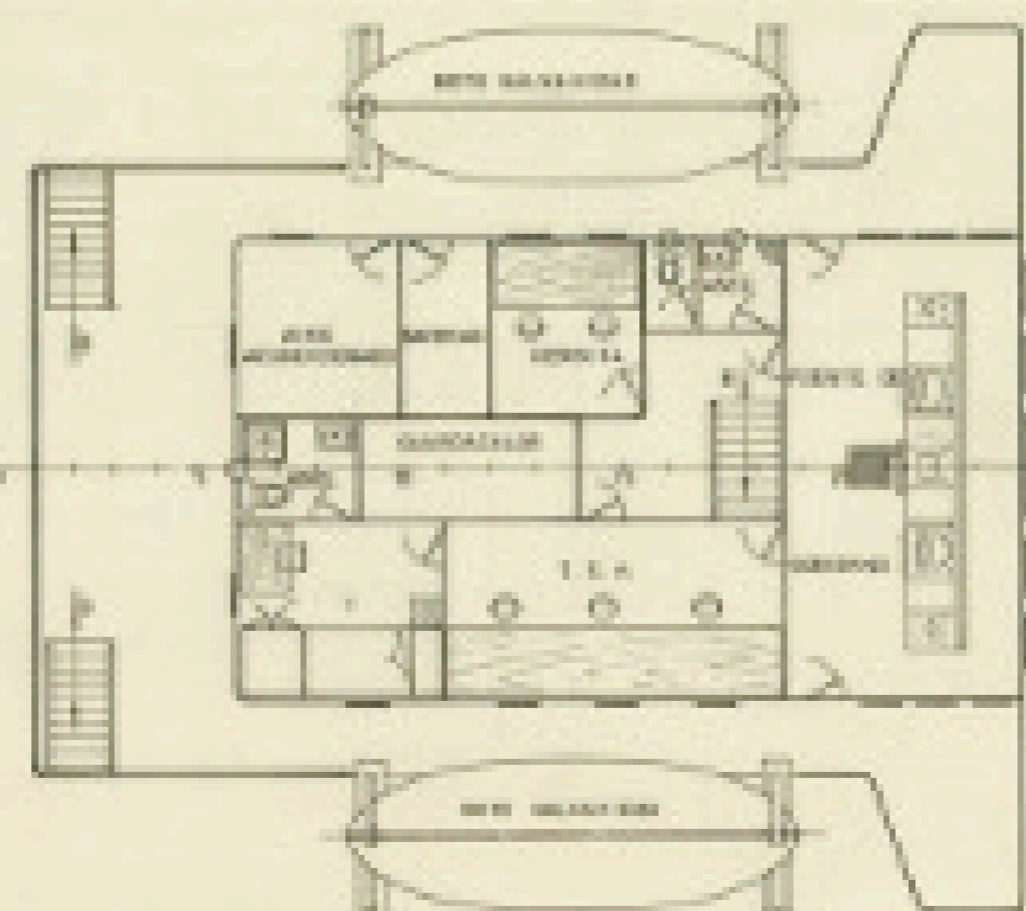

CUB. CASTILLO

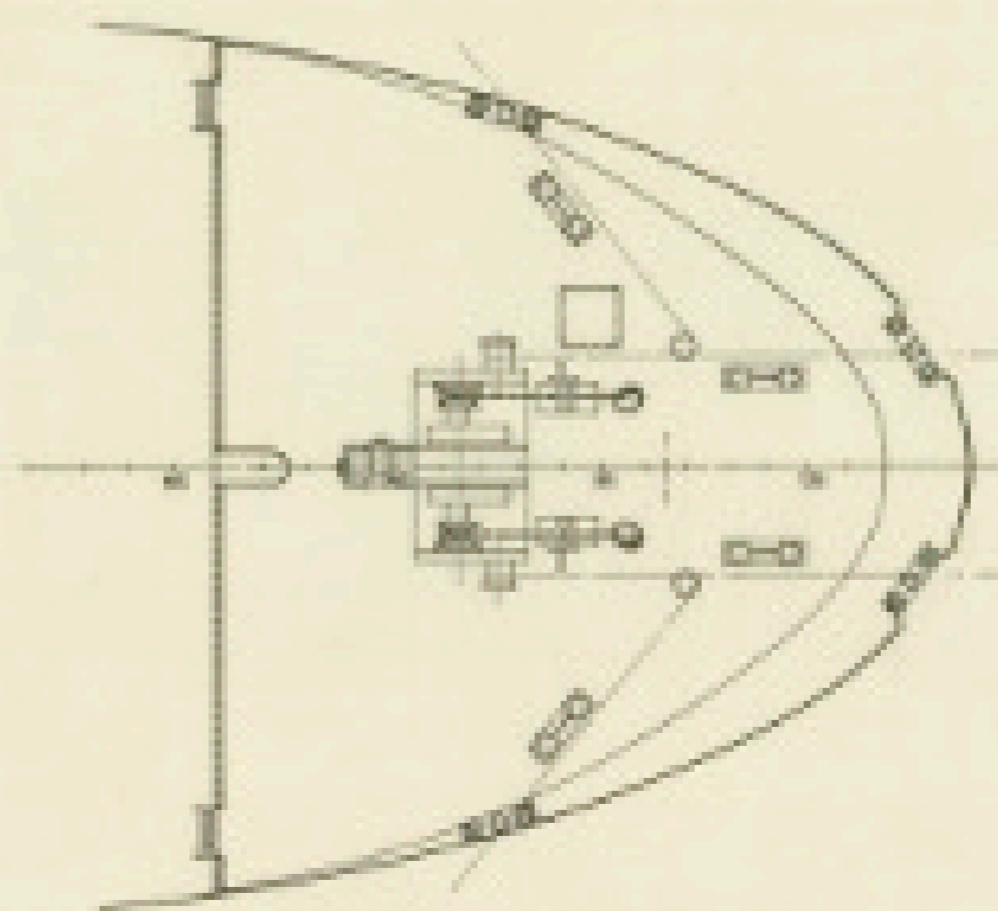

TECNOR OFICINA TÉCNICA INDUSTRIAL Y NAVAL CONSEJO REGULADOR DE LA INDUSTRIA			
PROYECTO N.º 1/2615	CARGUERO TIPO T-475		DESTINO
ESCALA N.º E/004	DISPOSICION GENERAL		
FECHA N.º 1-1950			
APROBACION N.º 2	PROYECTADO N.º 3	REVISADO N.º 4	FECHA Enero 1950

Este documento es propiedad de la Fundación Exponav y no debe ser reproducido ni distribuido sin el consentimiento expreso de la misma.