ARCHIVO DOCUMENTAL · FUNDACIÓN EXPONAV ·

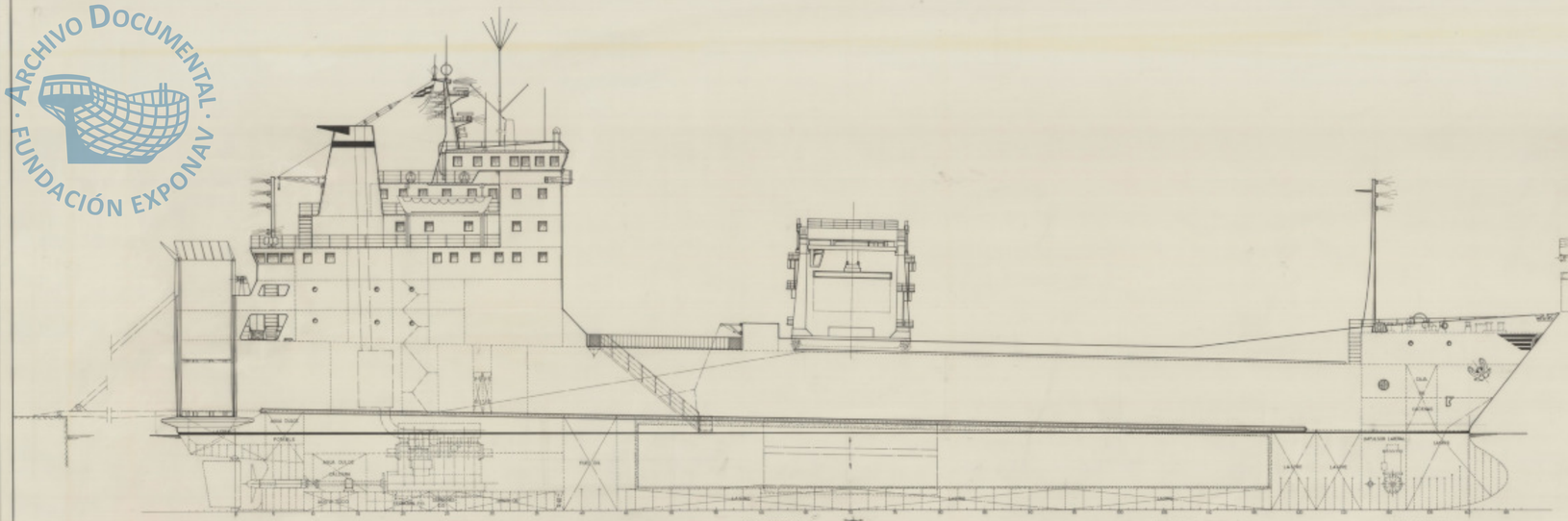

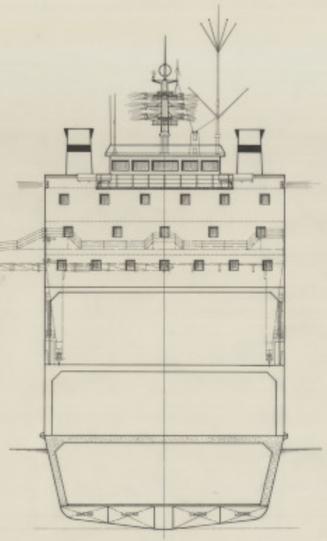

PLATAFORMA DE MANIOBRAS

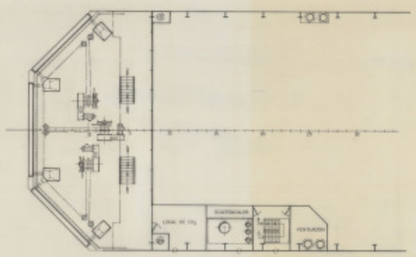

CUB. INFERIOR

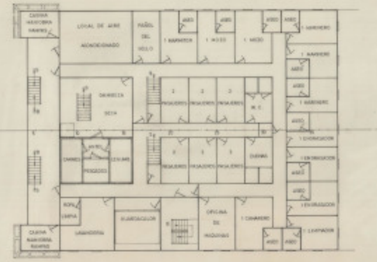

CUB. SUPERESTRUCTURA

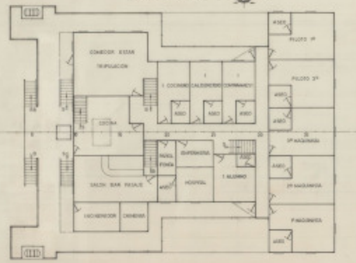

CUB. BOTES

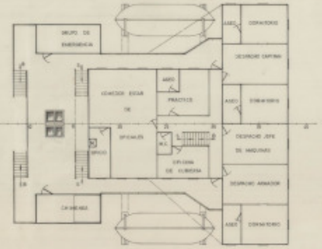

CUB. CASTILLO

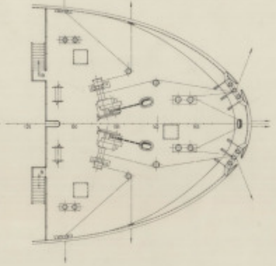

CUB. PUENTE

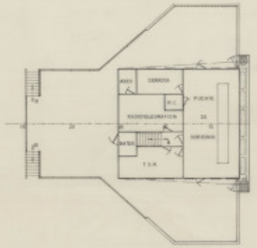

CARACTERISTICAS PRINCIPALES

ESLORA TOTAL	159,00 MTS.
" DE REGISTRO	150,00 "
" ENTRE PERPENDICULARES	145,00 "
MANGA DE TRAZADO	18,00 "
PUNTAL A LA CUB. SUPERIOR	12,00 "
" " " PRINCIPAL	8,00 "
CALADO MEDIO DE TRAZADO	6,00 "

TECNOR OFICINA TECNICA INDUSTRIAL Y NAVAL (PARTICIPACIÓN ESTATAL TOTAL)				DESTINO
REDUCIDO Nº 1/250,7	M/N ROLL-ON/ROLL-OFF Y PORTACONTAINERS DE 3500TPM			
CLASE Nº 5/7004	DISPOSICION GENERAL			
ESCALA 1:600				
Nº DE HOJAS 2	MECANICO	DIBUJO	EL INTERESADO	FECHA
	ELECTRICO			
HOJA Nº 1	CALCULO			LA DIRECCIÓN
	CALCULO			
	CARENADO			SUBTEC 1981

E.R.E.N.O.S. SE RESERVA EL DERECHO DE PROPIEDAD DE ESTA DOCUMENTACIÓN, PROHIBIENDO SU REPRODUCCIÓN O ENTREGA A PERSONA SIN SU PREVIA AUTORIZACIÓN.