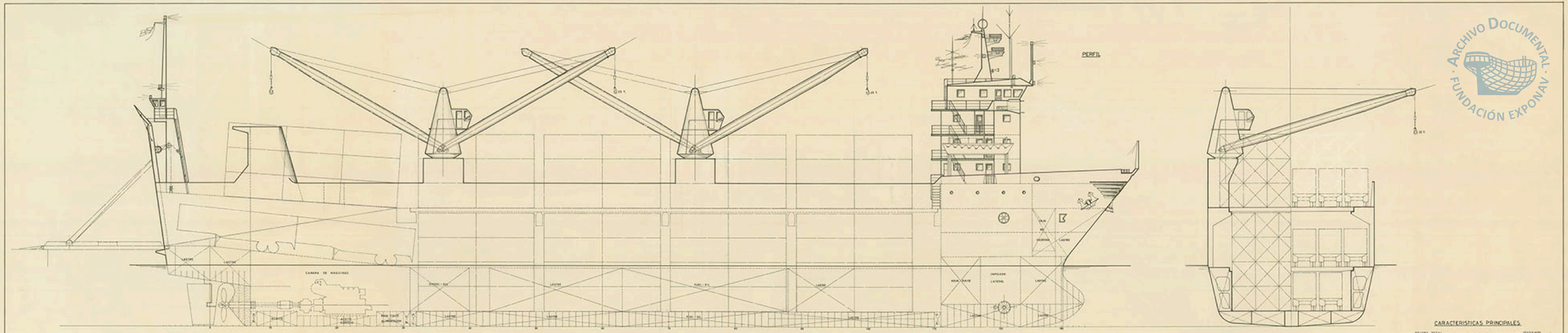

CUB. PUENTE

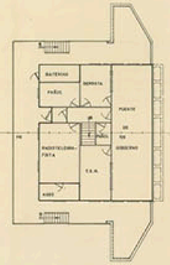

CUB. SUPERESTRUCTURA

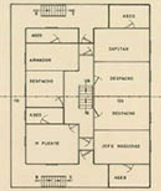

CUB. BOTES

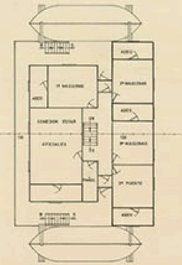

CUB. CASTILLO

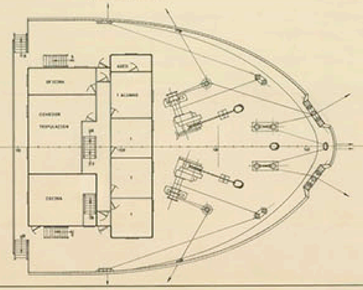

CARACTERISTICAS PRINCIPALES

ESLORA TOTAL	161,00 MTS.
" DE REGISTRO	151,80 "
" ENTRE PERPENDICULARES	145,00 "
MANGA DE TRAZADO	17,50 "
PUNTAL A LA CUB. PRINCIPAL	9,50 "
" " " " SHELTER	12,50 "
CALADO MEDIO DE TRAZADO	6,20 "

TECNOR OFICINA TECNICA INDUSTRIAL Y NAVAL
(INGENIEROS CONSULTORES)

PROYECTO Nº 1/0643	BUQUE PORTACONTAINERS TIPO RO-LO T-A104		DESTINO
PLANO Nº 0/004			
ESCALA 1:100	DISPOSICION GENERAL		
Nº DE HOJAS 2	DISEÑADO / PROYECTADO / APROBADO / CALCULADO / CONFECCIONADO	B. INGENIERO	FECHA S.A. CASTELLÓN AGOSTO 1979

R E S E R V A D O: SE RESERVA EL DERECHO DE PROPIEDAD DE ESTA DOCUMENTACION, PROHIBIENDOSE SU REPRODUCCION O ENTREGA A TERCEROS SIN SU PREVIA AUTORIZACION.

ARCHIVO DOCUMENTAL · FUNDACIÓN EXPONAV