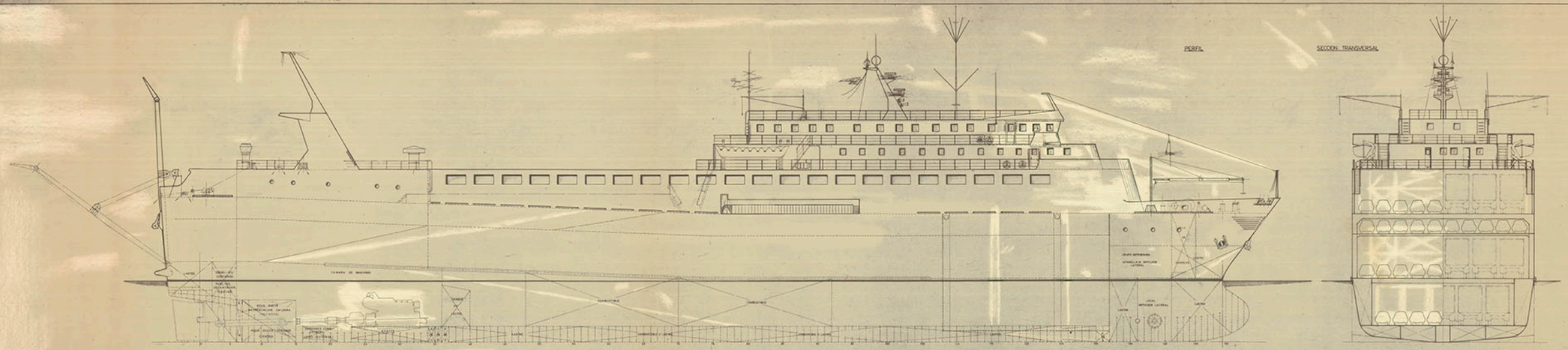

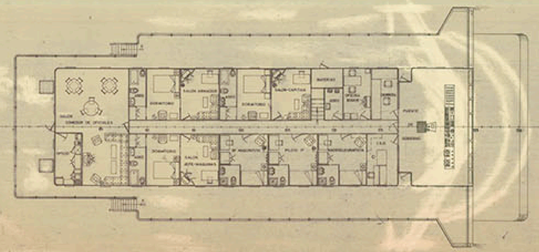

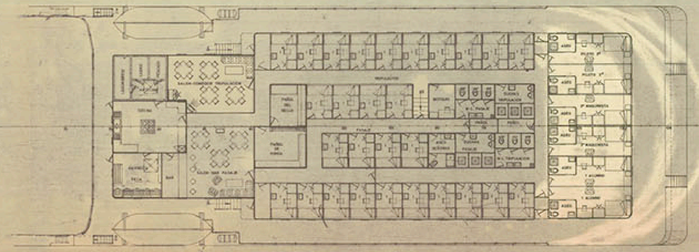

ARCHIVO DOCUMENTAL · FUNDACIÓN EXPONAV

CARACTERISTICAS PRINCIPALES

ESLORA TOTAL	112,80 MTS.
DE REGISTRO	108,80
ENTRE PERPENDICULARES	103,00
MANGA DE TRAZADO	16,00
PUNTAL A LA CUB. PRINCIPAL	8,00
SHELTER	18,00
CALADO MEDIO DE TRAZADO	6,20

TECNOR OFICINA TECNICA INDUSTRIAL Y NAVAL (ANAGRAMA DE OFICINA TECNICA NAVAL)			
PROYECTO Nº 1/0857	RO-RO Y CAR-CARRIER TIPO T-A103 DE 4700 T.P.M.		DESTINO
DIBUJO Nº 0/0104	DISPOSICION GENERAL		
ESCALA 1:100			
Nº DE HOJAS 3	DIBUJADO:	EL DIRECTOR:	FECHA
HOJA Nº 1			LA CORUÑA SEPT. 1979

M.A.C.N.S. SE RESERVA EL DERECHO DE PROPIEDAD DE ESTA DOCUMENTACIÓN, PROHIBIENDOSE SU REPRODUCCION O ENTREGA A TERCEROS SIN SU PREVIA AUTORIZACION.