

CTA. PUENTE

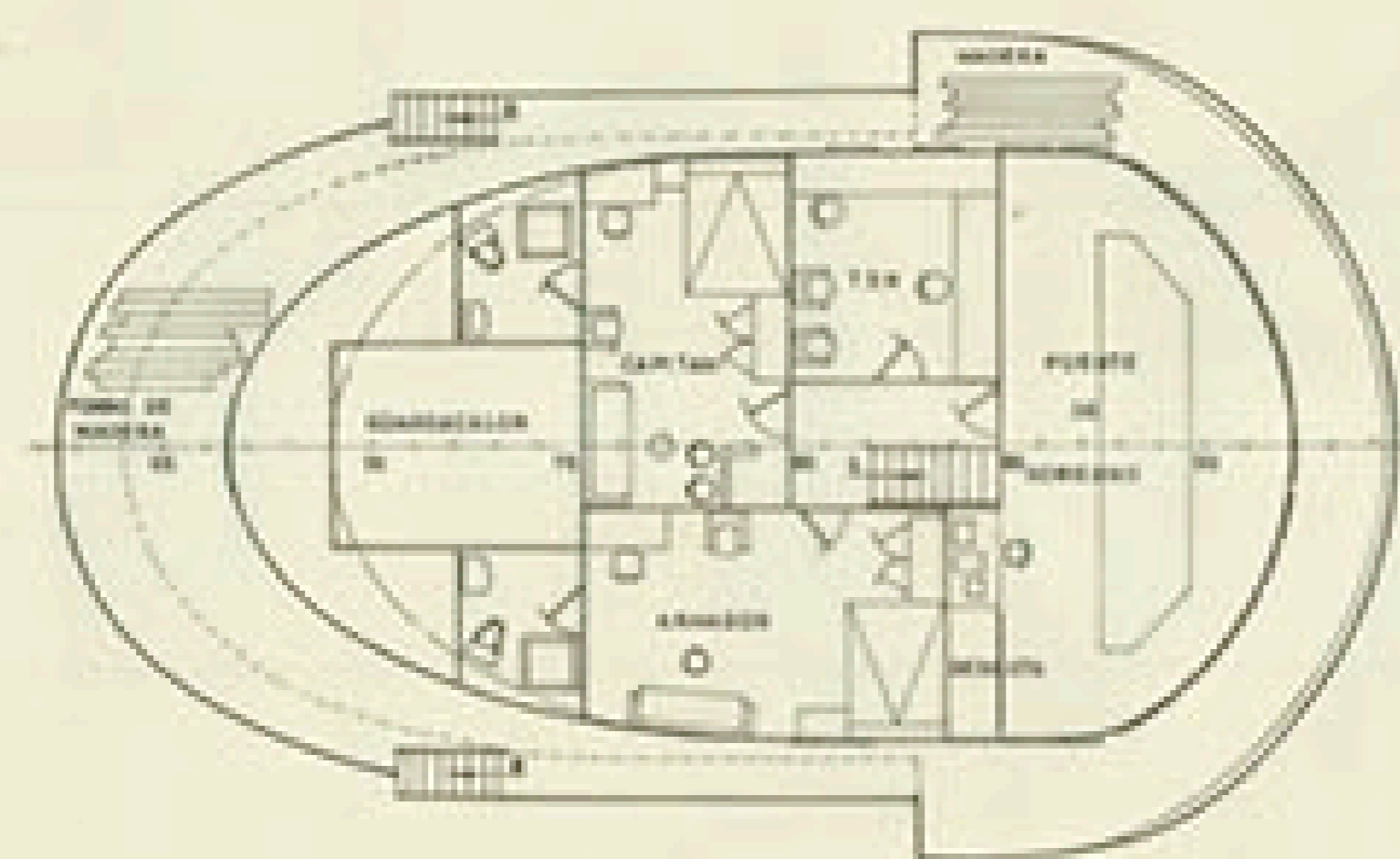

CTA. BOTES

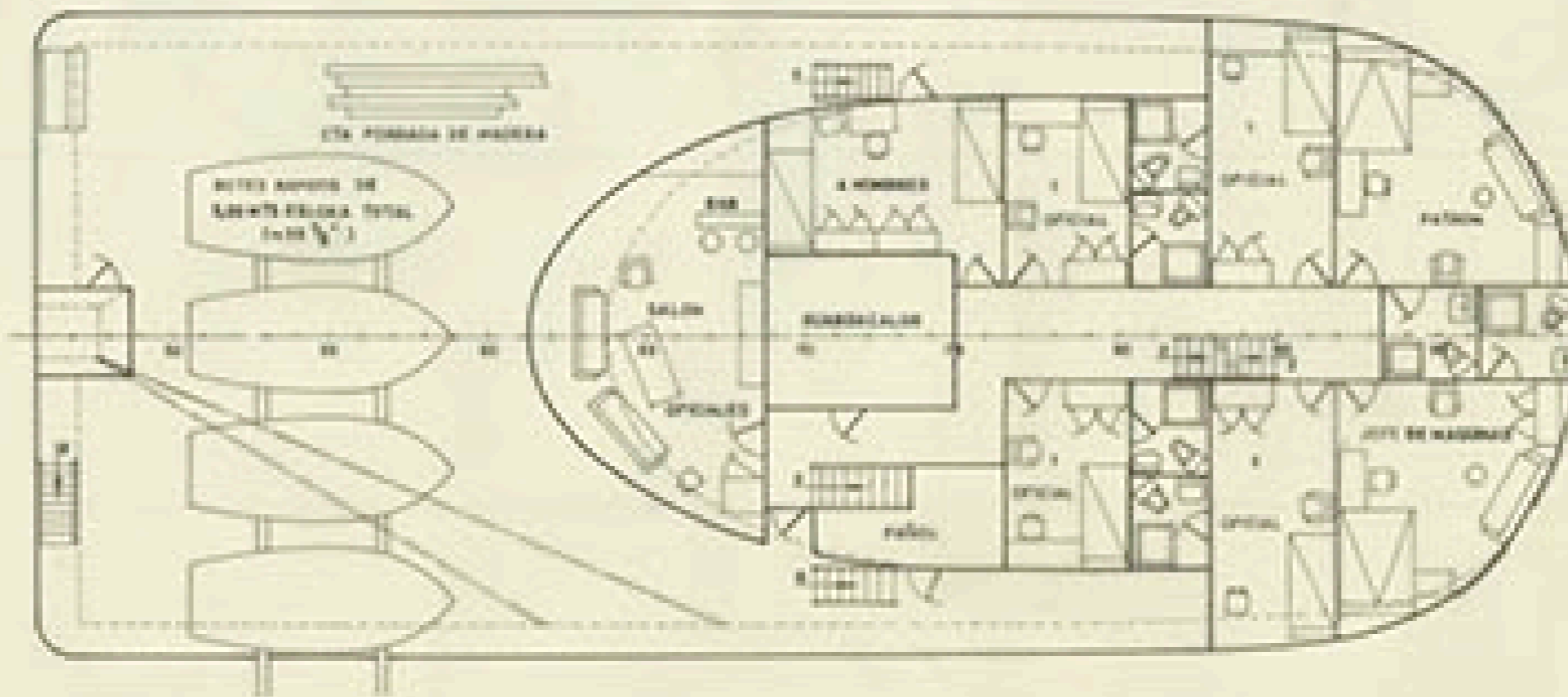

CARACTERÍSTICAS

ESTRADA TOTAL.....	76,75 MTS
" DE REGISTRO.....	72,00 "
" ENTRE PERPENDICULARES.....	46,00 "
MANA DE MÁZACO.....	11,50 "
PUNTA A LA CTA SUPERIOR.....	4,70 "
" " " PRINCIPAL.....	4,30 "
CALADO MEDIO DE TRAZADO.....	5,50 "
CAPACIDAD DE CUBAS.....	100 MTS ³
" " SAS-OL.....	400 TONS
" " ASOR DOUT.....	80 "
POPULACION (HECHO ENFERMERA Y ARMADOR).....	28 HOMB
MOTOR PROPULSOR "DEUTZ" REG. UN. 20440511 A 1014111	
VELOCIDAD EN SERVICIO APROXIMADA.....	8 NUDO
REGISTRO BRUTO AFRO.....	100 TONS
SEÑAL: CLASE II - GRAN ALTURA	
CLASIFICACION: BUREAU VERITAS	

ATUNERO DE 76,75 MTS.