

CUB SUPERIOR

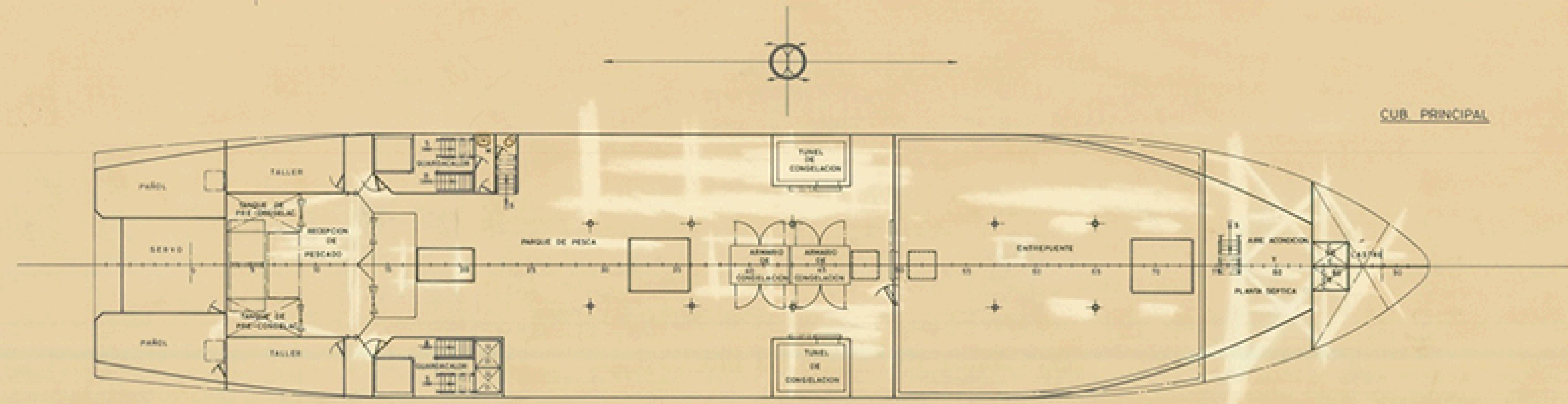

CUB PRINCIPAL

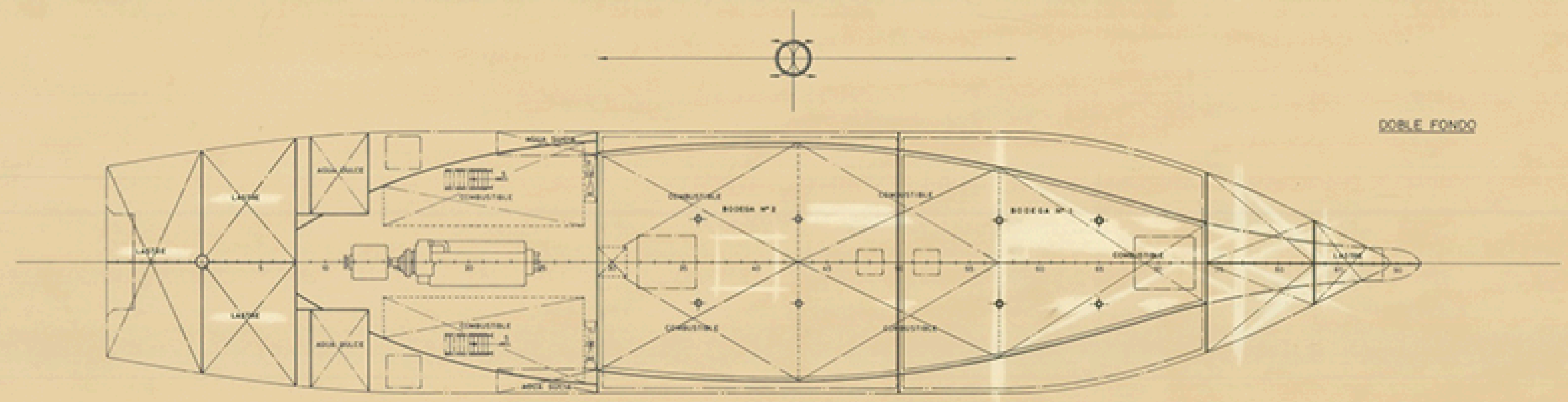

DOBLE FONDO

CARACTERÍSTICAS PRINCIPALES

- ESLORA TOTAL..... 94,00 MTS
- ENTRE PERPENDICULARES..... 49,50 "
- MANGA DE TRAZADO..... 11,50 "
- PUNTA A LA CUB. SUPERIOR..... 4,50 "
- PRINCIPAL..... 4,40 "
- CALADO MEDIO DE TRAZADO..... 4,15 "

TECNOR OFICINA TÉCNICA INDUSTRIAL Y NAVAL				
S. L. (INGENIEROS CONSULTORES)				
PROYECTO Nº 1/1105	MOTOPESQUERO ARRASTRERO CONGELADOR T-58			DESTINO
PLANO Nº 01/004	DISPOSICIÓN GENERAL			
REVISIÓN				
ESCALA 1:100				
Nº DE HOJAS 2	DESARROLLADO	NOMBRE	ELABORADO	FECHA
HOJA Nº 2	PROYECTADO	T. Foz de		LA CORUÑA
	ELABORADO			SEP 1985
	COMPROBADO			

TECNOR, S. L. SE RESERVA EL DERECHO DE PROPIEDAD DE ESTA DOCUMENTACIÓN PROHIBIÉNDOSE SU REPRODUCCIÓN O ENTREGA A TERCEROS SIN SU DEBIDA AUTORIZACIÓN