

**CARACTERÍSTICAS PRINCIPALES**

ESLORA TOTAL	100,00
DE BASTIDO	80,00
ANCHO PERPENDICULAR	12,00
MANA DE BASTIDO	10,00
PUNTA A LA CUBA PRINCIPAL	4,00
DE BASTIDO	10,00
CALAJE MEDIO DE BASTIDO	4,00

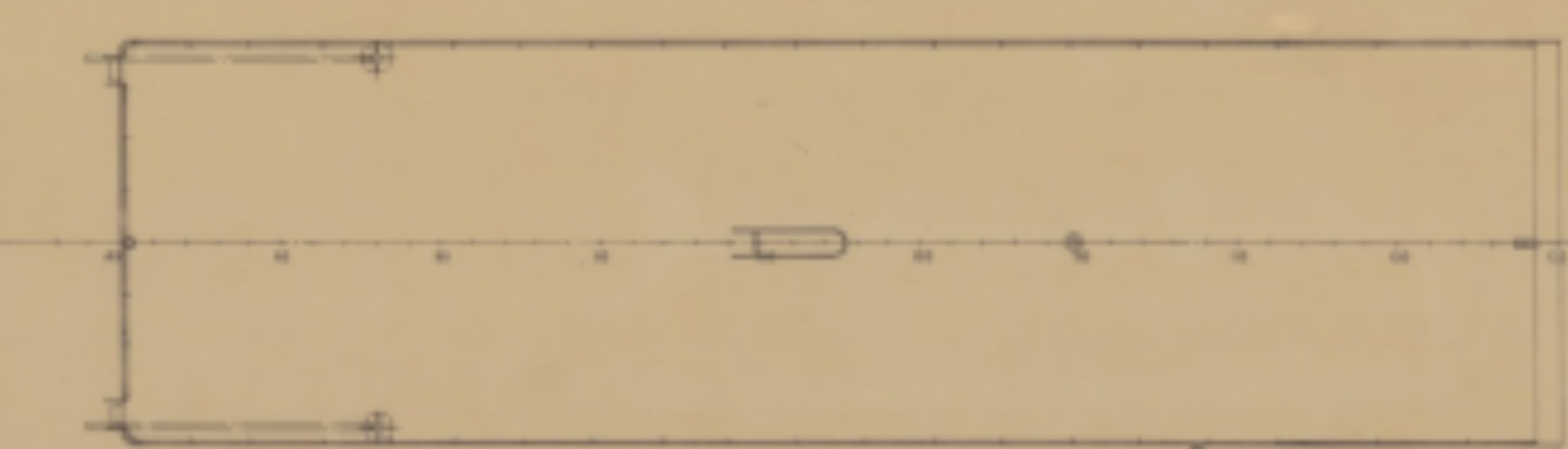

<b>TECNOR</b> OFICINA TÉCNICA INDUSTRIAL Y NAVAL (INGENIEROS CONSULTORES)			
PROYECTO Nº 21431	CAR-CARRERUERO TIPO FAX03		DESTINO
CLIENTE OVEJUNA	"REINA DEL CANTÁBRICO"		
ESCALA 1:100	DISPOSICIÓN GENERAL		
Nº DE PLAN 3	PROYECTOS	FECHA	
HOJA Nº 1	ESTADO 2.º Hoja	LA COMPAÑÍA	
M.º C.º N.º C.º DE MODA Y DISEÑO DE PROYECTO DE BNA (INGENIEROS PROFESIONALES) DE EXPEDIENTE Y PROYECTO Y PROYECTO DE BNA (INGENIEROS PROFESIONALES)			