

DETALLE 1

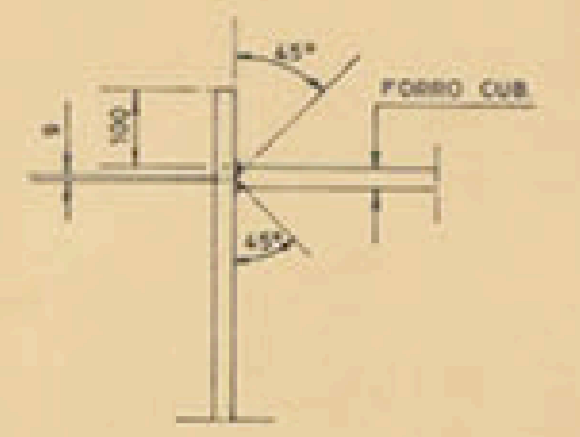

DETALLE 2

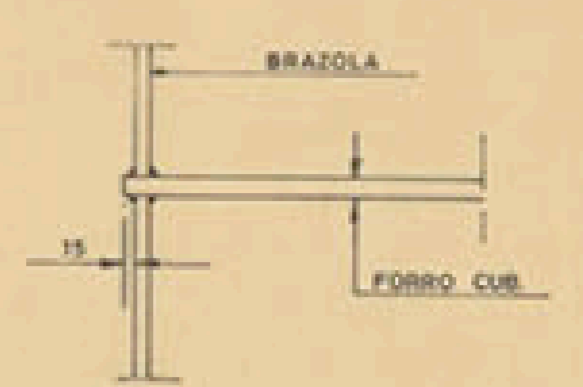

DETALLE 3

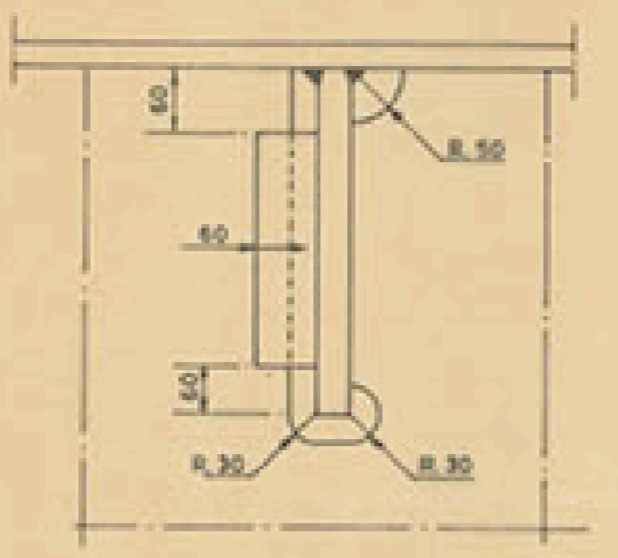

DETALLE 4

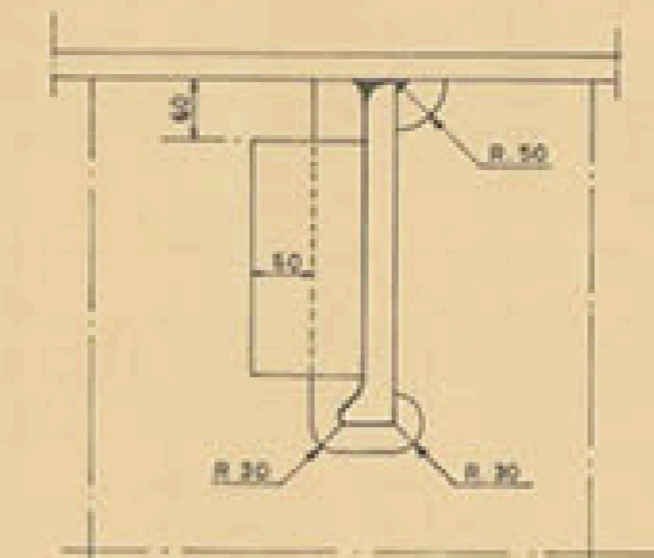

EQUIPO

NUMERAL = $\Delta^{2/3}$, $28h \cdot 0,1A = 1790,63$
NUMERAL NA 1790
 3 ANCLAS DE LEVA SIN CEPO DE 5610 KGS. C. U.
 5775 MTS. DE CADENA CON CONTRETE DE 58 mm⁴ Q3
 220 MTS. DE CABLE PARA REMOLQUE DE 1100 KN DE C. DE R.
 5 AMARRAS DE 190 MTS. C. U. Y 375 KN DE C. DE R.

CLASIFICACION

BUREAU VERITAS
 13/3+E ALTA MAR CARGUERO PORTACONTAINERS
 ✦ AUT-05

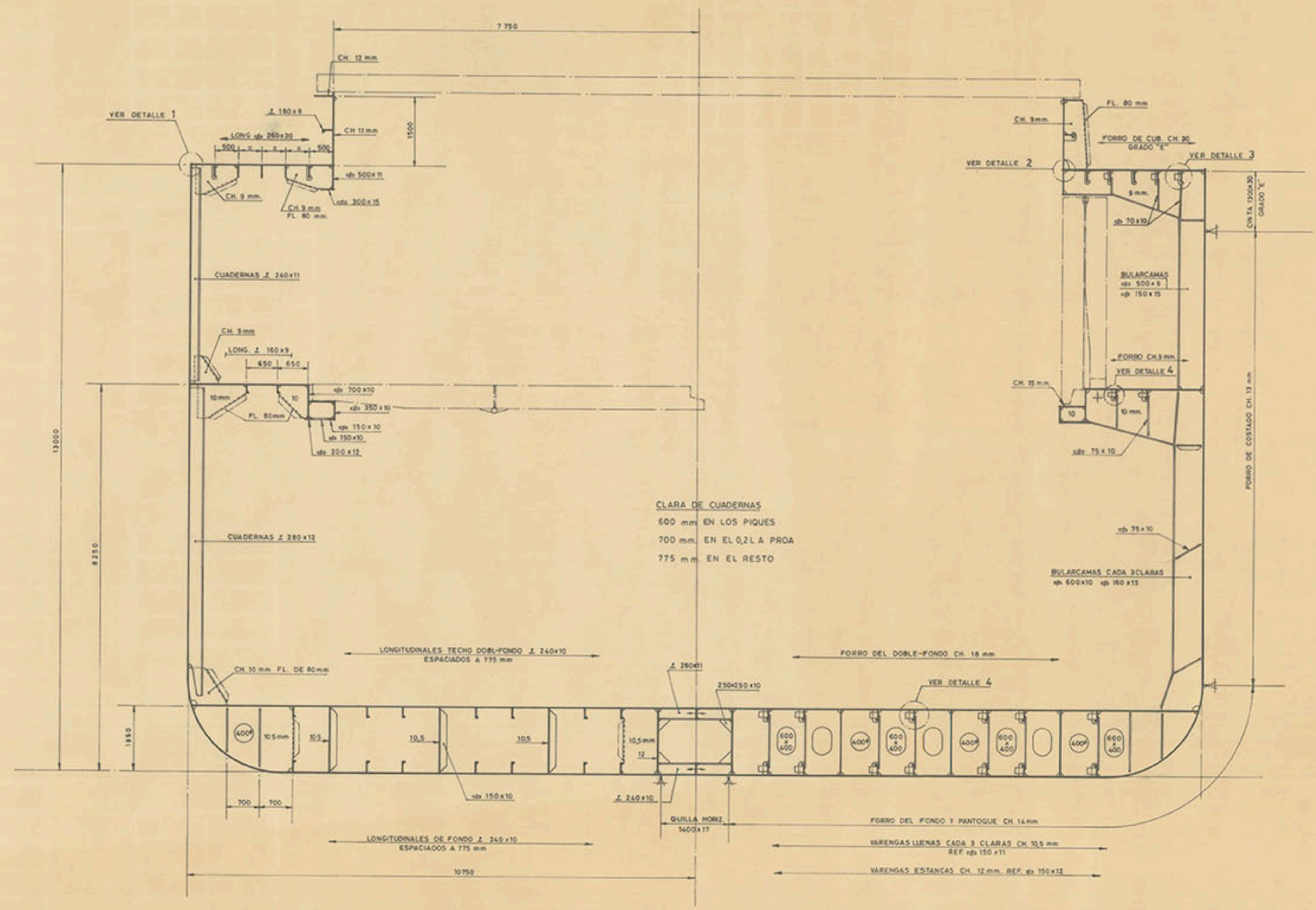

CLARA DE CUADERNAS
 600 mm EN LOS PIQUES
 700 mm EN EL 0,2L A PROA
 775 mm EN EL RESTO

CARACTERISTICAS PRINCIPALES

| | |
|--------------------------|-------------|
| ESLORA TOTAL | 145,00 MTS. |
| ENTRE PERPENDICULARES | 137,00 |
| MANGA DE TRAZADO | 21,50 |
| PUNTA A LA CUB. SUPERIOR | 13,00 |
| ENTREPUNTE | 8,25 |
| CALADO DE ESCANTILLONADO | 9,50 |
| ESLORA | 136,77 |

| REV. | NOMBRE | FECHA | MODIFICACION | FECHA APROBACION |
|---|------------------------|-------|---|------------------|
| APROBADO POR | N° DE APROBACION | | FECHA | |
| ARMADOR | CONSTRUCCION/ES N° | | ASISTENCIA TECNICA | |
| | | | TECNOR S.L. | |
| | | | BUQUE DE CARGA MULTIPURPOSE DE 16.400 T.P.M. CUADERNA MAESTRA (PRELIMINAR) | |
| PROYECTO N° | 1/1068 | | | |
| DISEÑADO | E. Hernandez | | | |
| CONPROBADO | F. J. | | | |
| REVISADO | 1/100/rev | | | |
| N° B* | | | | |
| ESCALA | 1:50 | | | |
| HOJA | 1 DE 1 | | | |
| FECHA | FEBRERO 1985 | | | |
| REGISTRO N° | | | | |
| SUSTITUYE A | REFERENCIA/S ASTILLERO | | | |
| SUSTITUIDO POR | | | | |
| N° DE PLANO | 802-0.00.130 | | | |
| TECNOR S.L. PROHIBE LA REPRODUCCION O ENTREGA A TERCEROS SIN SU AUTORIZACION. | | | | |