

PLATAFORMA DE MAQUINAS

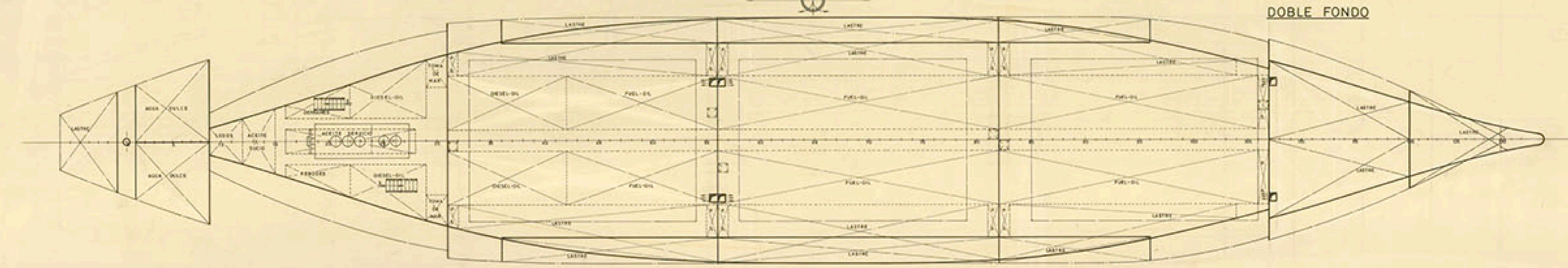
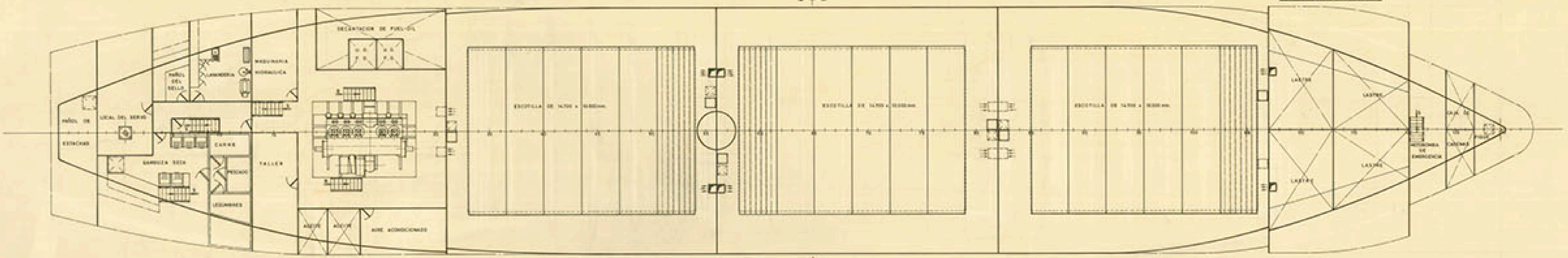
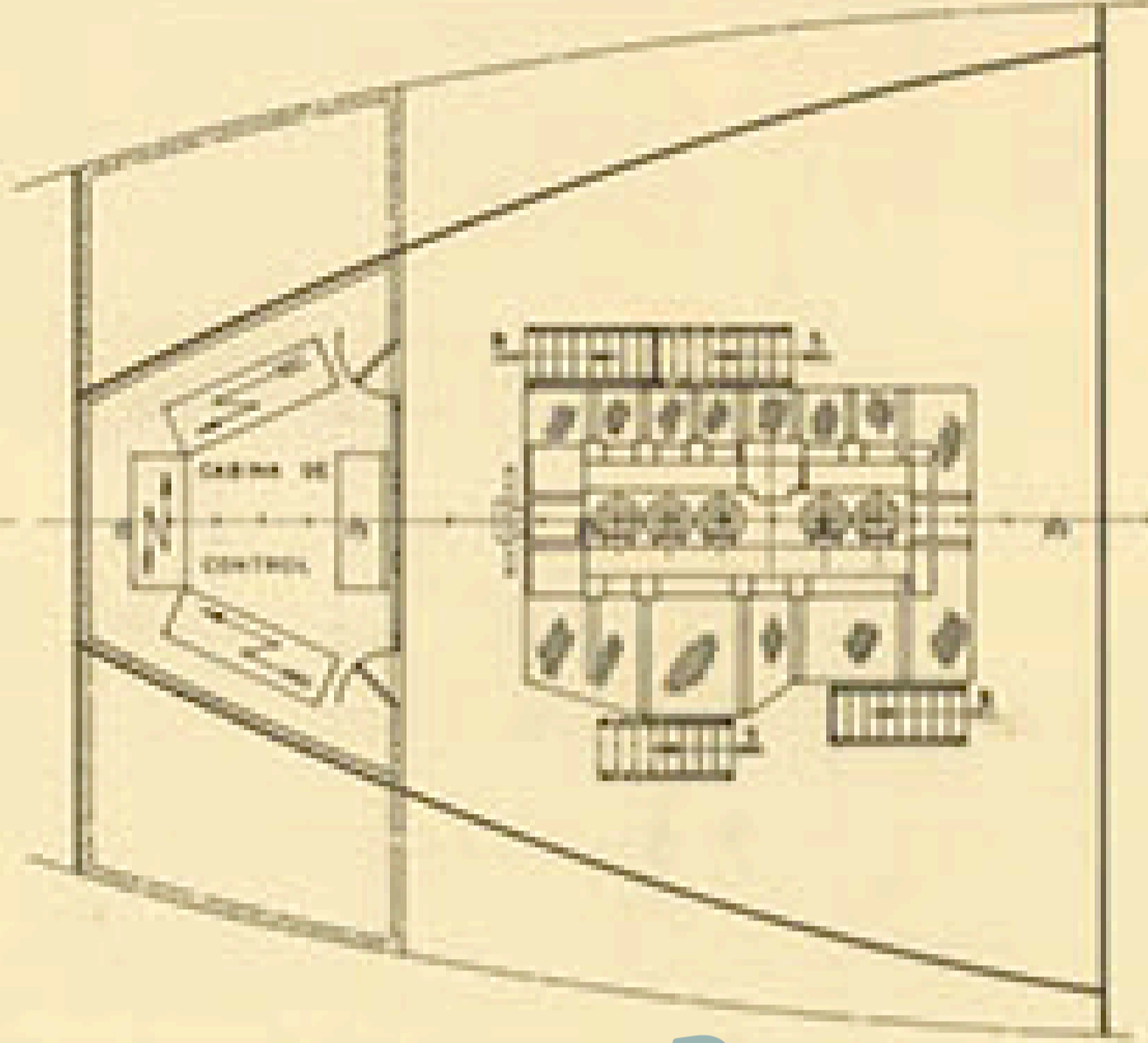

CARACTERÍSTICAS PRINCIPALES

ESLORA TOTAL.....	84,00	Mts
DE REGISTRO.....	84,00	"
ENTRE PERPENDICULARES.....	84,00	"
MANDA DE TRAZADO.....	16,00	"
PUNTA A LA CUB. SUPERIOR.....	6,00	"
INFERIOR.....	5,75	"
CALADO MEDIO DE TRAZADO.....	6,00	"

TECNOR OFICINA TÉCNICA INDUSTRIAL Y NAVAL (CONSTRUCCIONES Y CONSULTORÍAS)			
PROYECTO N° 1/1974	BUQUE DE CARGA MULTIPURPOSE DE 4000 T.P.M.		DESTINO
PLAN N° 0/004	DISPOSICIÓN GENERAL		
ESCALA 1/100	ELABORADO 2	REVISADO 2	FECHA LA OROVERA FEB. 1981
<small>© 1981 por el Sr. de TECNOR S. de Respons. Limitada. Se prohíbe la reproducción, distribución o préstamo de esta obra sin el consentimiento expreso de TECNOR S. de Respons. Limitada.</small>			