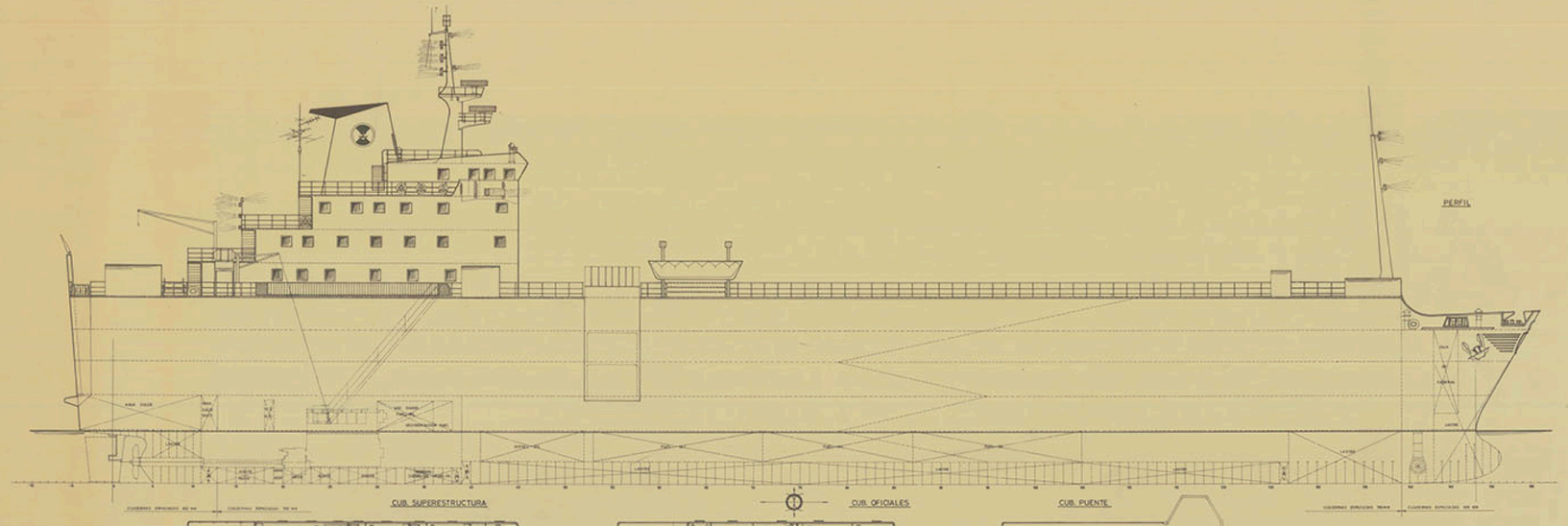

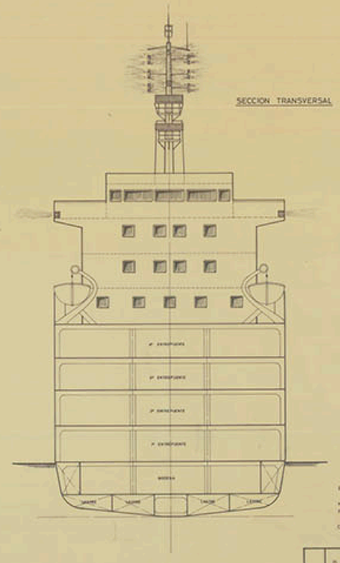

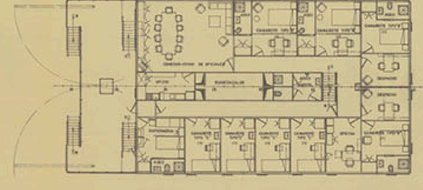

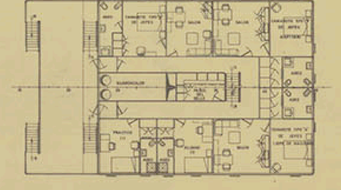

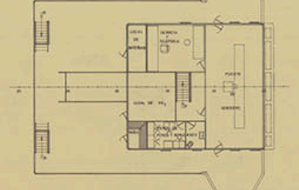

CARACTERISTICAS PRINCIPALES

ESLORA TOTAL	169,50 M'S
" ENTRE PERPENDICULARES	161,50 "
MANGA DE TRAZADO	19,50 "
PUNTAL A LA CUB. PRINCIPAL	6,00 "
" " " " SUPERIOR	11,50 "
CALADO MEDIO DE TRAZADO	5,50 "

PLANO Nº FECHA	REV.	FECHA	OBSERVACIONES
	D	28-6-81	PROYECTO AN. EXCLUYE LAS MODIFICACIONES INDICADAS POR EL ARMADOR
	C	2-10-80	INDICACIÓN DU ADMITE LA DISPOSICION GENERAL A LOS FINES CONSTRUCTIVOS AL CUAL DEBERÁ LA ESCALA DE 1:100 A 1:150

TECNOR OFICINA TECNICA INDUSTRIAL Y NAVAL
INGENIEROS DE CONSULTORES

PROYECTO Nº V-1983-7

PLANO Nº 5-1984

ESCALA 1:100

CAR-CARRIER TIPO TA100

DISPOSICION GENERAL

DESTINO

FECHA LA CORUÑA OCT. 1980

TECNOR NO ACEPTA RESPONSABILIDAD ALGUNA SI ESTE DOCUMENTO HA SIDO MODIFICADO O REPRODUCIDO SIN SU CONSENTIMIENTO

ARCHIVO DOCUMENTAL · FUNDACIÓN EXPONAV