

VARENGA ESTANCA

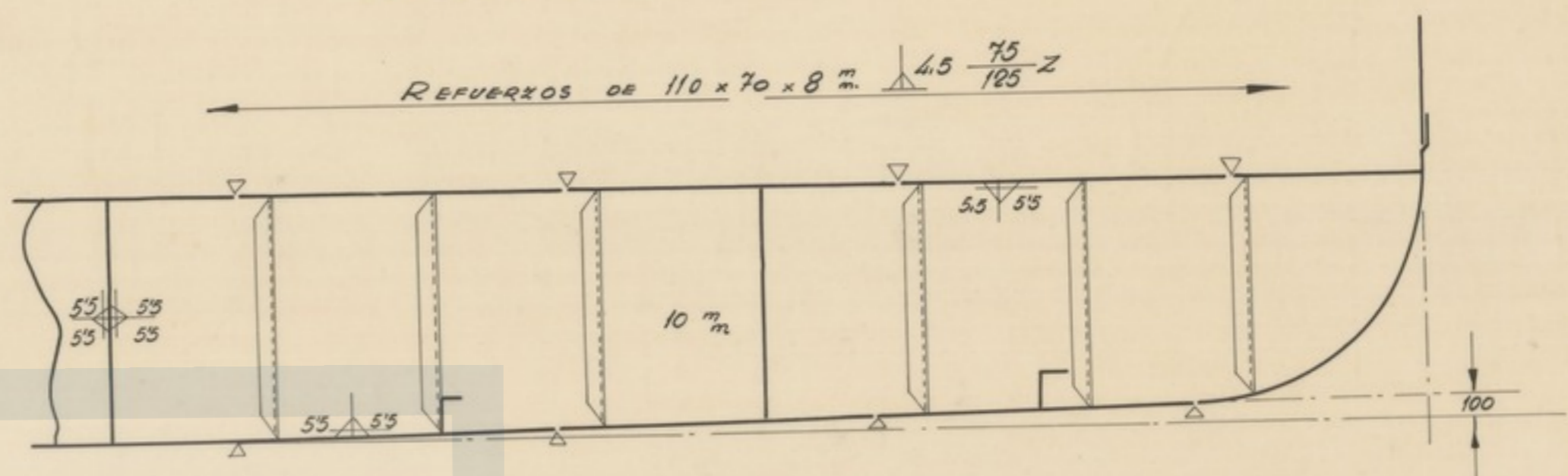

CARACTERISTICAS PRINCIPALES.

ESLORA ENTRE PERPENDICULARES (SHELTER ABIERTO)	64,00 MTS.
MANGA	11,50 "
FUNTAL A CUBIERTA BAJA	4,05 "
" " " SHELTER	6,80 "
CALADO EN CARGA (SHELTER CERRADO)	5,82 "

EQUIPO

(LETRA "O")

- 3 ANCLAS SIN CEPO DE 1360 Kg. c/u.
- 440 METROS DE CADENA CON CONTRETE DE 39,5 m/m. φ.
- 1 CABLE DE REMOLQUE DE ACERO FLEXIBLE (6x12) DE 185 m. DE LARGO Y 24560 KG. DE CARGA DE ROTURA.
- 3 ESTACHAS DE AMARRE DE ACERO FLEXIBLE (6x12) DE 165 m. DE LARGO Y 9140 KG. DE CARGA DE ROTURA.

Fecha	Nombre	SALIDA	
DISEÑO		106	
COMPROBADO		INGENIERO JEFE DE DISEÑO	
Escalas	BUQUE "LA PARED" CUADERNA MAESTRA. Escantillones Reales		PLANO PR-5402/B HOJA N.º 13 DE 13