

MIDDLE DECK

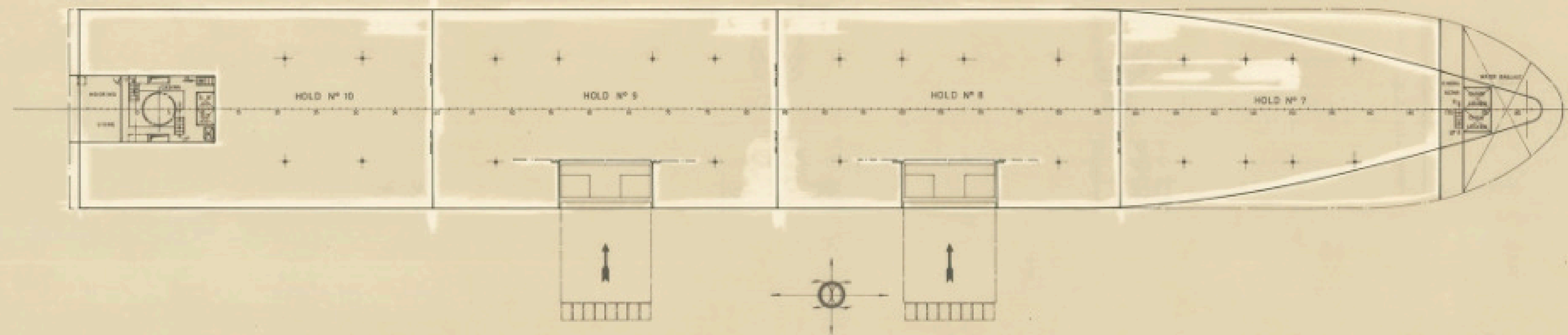

MAIN DECK

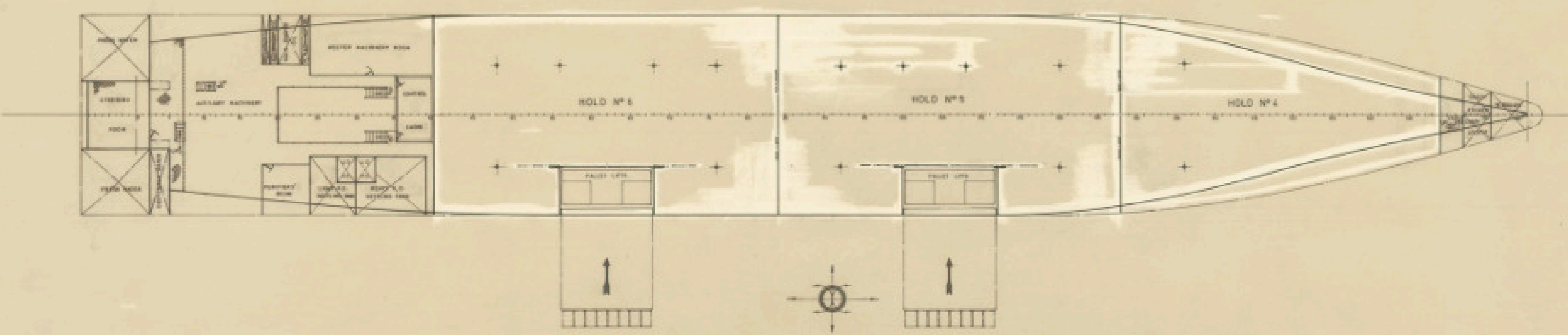

DOUBLE BOTTOM

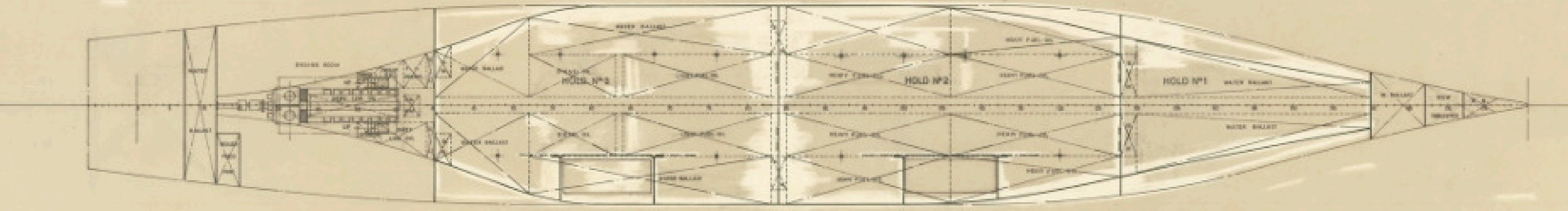

MAIN DIMENSIONS

| | |
|-----------------------------|------------|
| LENGTH OVERALL | 136,00 MRS |
| LENGTH BETW P.P. | 126,00 " |
| BREADTH MOULDED | 18,50 " |
| DEPT MOULDED TO UPPER DECK | 12,30 " |
| DEPT MOULDED TO MIDDLE DECK | 9,32 " |
| DEPT MOULDED TO MAIN DECK | 6,20 " |
| DRAUGHT MOULDED | 5,70 " |

| | | | |
|---|-----------------------------------|----------|--------------|
| TECNOR OFICINA TECNICA INDUSTRIAL Y NAVAL S.A. (INGENIEROS CONSULTORES) | | | |
| PROYECTO Nº 1/1415 | PALLET CARRIER OF 4.100 D.W.T. | | DESTINO |
| PLAZA Nº 0/004 | GENERAL ARRANGEMENT | | |
| SEÑAL T 200 | | | |
| Nº DE HOJA 2 | DESARROLLADO | REVISADO | EL INGENIERO |
| FECHA Nº 2 | PROYECTADO | REVISADO | FECHA |
| | ELABORADO | REVISADO | LA COBERTA |
| | DISEÑADO | REVISADO | NOV. 1988 |
| | CONSTRUIDO | REVISADO | |

TECNOR, S. L. SE RESERVA EL DERECHO DE PROPIEDAD DE ESTA DOCUMENTACION PROHIBIENDOSE SU REPRODUCCION O DISTRIBUCION SIN SU DEBIDA AUTORIZACION.