

CUBIERTA SHELTER

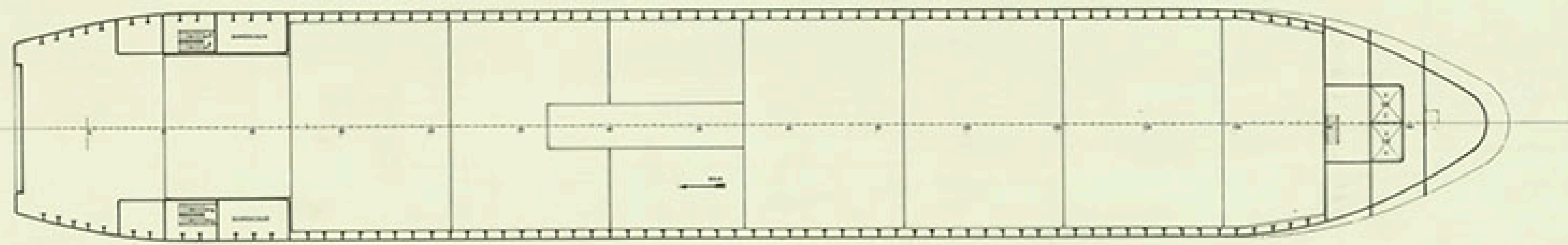

PLATAFORMA MOVIL

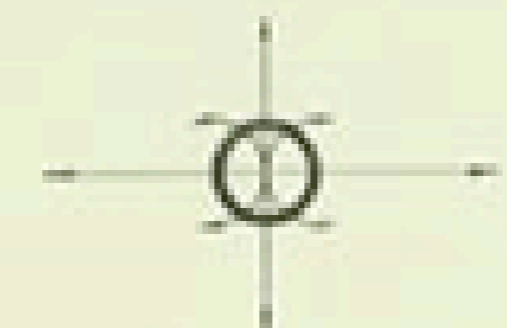
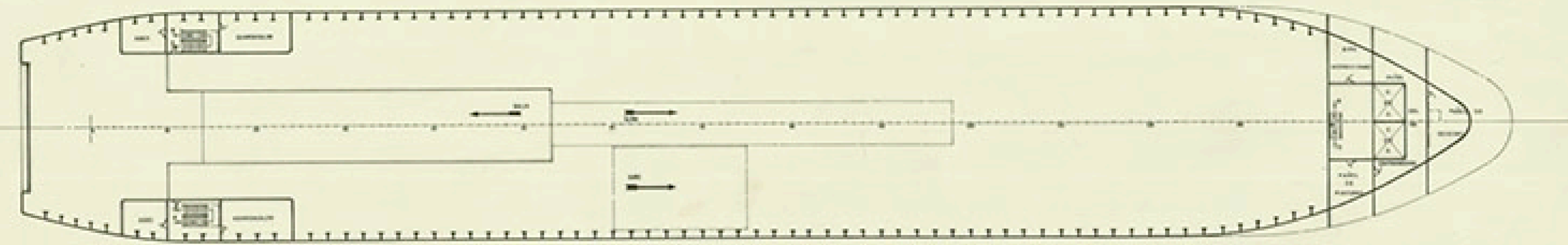
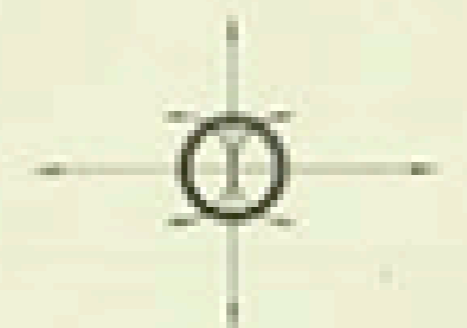

CUBIERTA INTERMEDIA

CARACTERISTICAS PRINCIPALES

| | |
|-----------------------------|------------|
| ESTIMA TOTAL | 116,70 MTS |
| - DE REGISTRO | 112,70 - |
| - ENTRE PERPENDICULARES | 105,00 - |
| MANGA DE TRAZADO | 32,00 - |
| PLATA A LA CUBIERTA SHELTER | 0,50 - |
| - - - PRINCIPAL | 1,50 - |
| GALSO MEDIO DE TRAZADO | 1,45 - |

| | | | | |
|---|----------------------------|-------|-----------|-------------|
| TECNOR OFICINA TECNICA INDUSTRIAL Y NAVAL | | | | |
| ESTABLECIMIENTO INDUSTRIAL Y NAVAL | | | | |
| PROYECTO N° | M/N ROLL-ON/ROLL OFF Y | | | DESTINO |
| 1/0564 | CAR CARRIER TIPO T-A105 SA | | | |
| PLANO N° | DISPOSICION GENERAL | | | |
| 0/1004 | | | | |
| FECHA | | | | |
| 1/300 | | | | |
| N° DE HOJAS | ESPESOR | HOJAS | EL NÚMERO | FECHA |
| 3 | PROYECTO | 1/1 | | |
| 2 | PLANO | 1/1 | | LA COMPAÑIA |
| 1 | GALSO | 1/1 | | MARZO 1978 |
| 2 | CONSTRUCCION | 1/1 | | |

TODOS LOS DERECHOS RESERVADOS. SE PROHIBE LA REPRODUCCION DE ESTA DOCUMENTACION, FOTOCOPIADO O REPRODUCCION O ENTREGA A TERCEROS SIN SU DEBIDA AUTORIZACION.