

CUB SHELTER

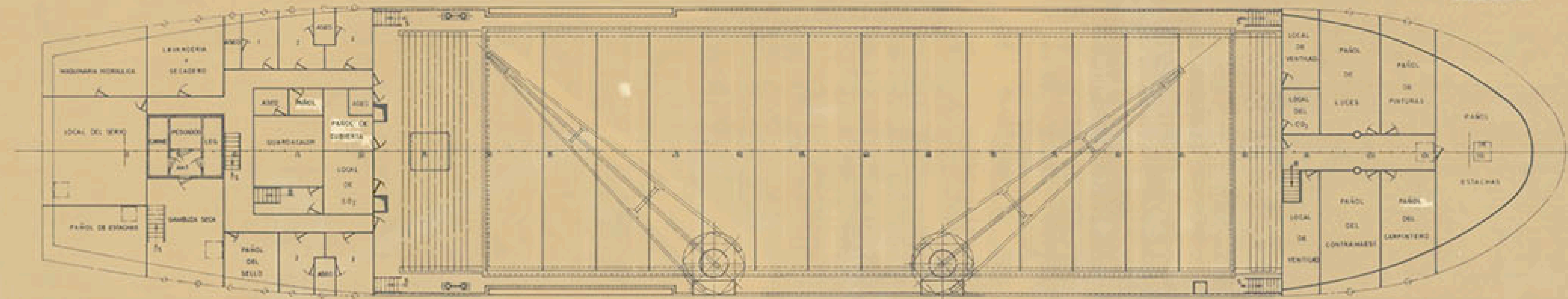

PLATAFORMA DE MAQUINAS

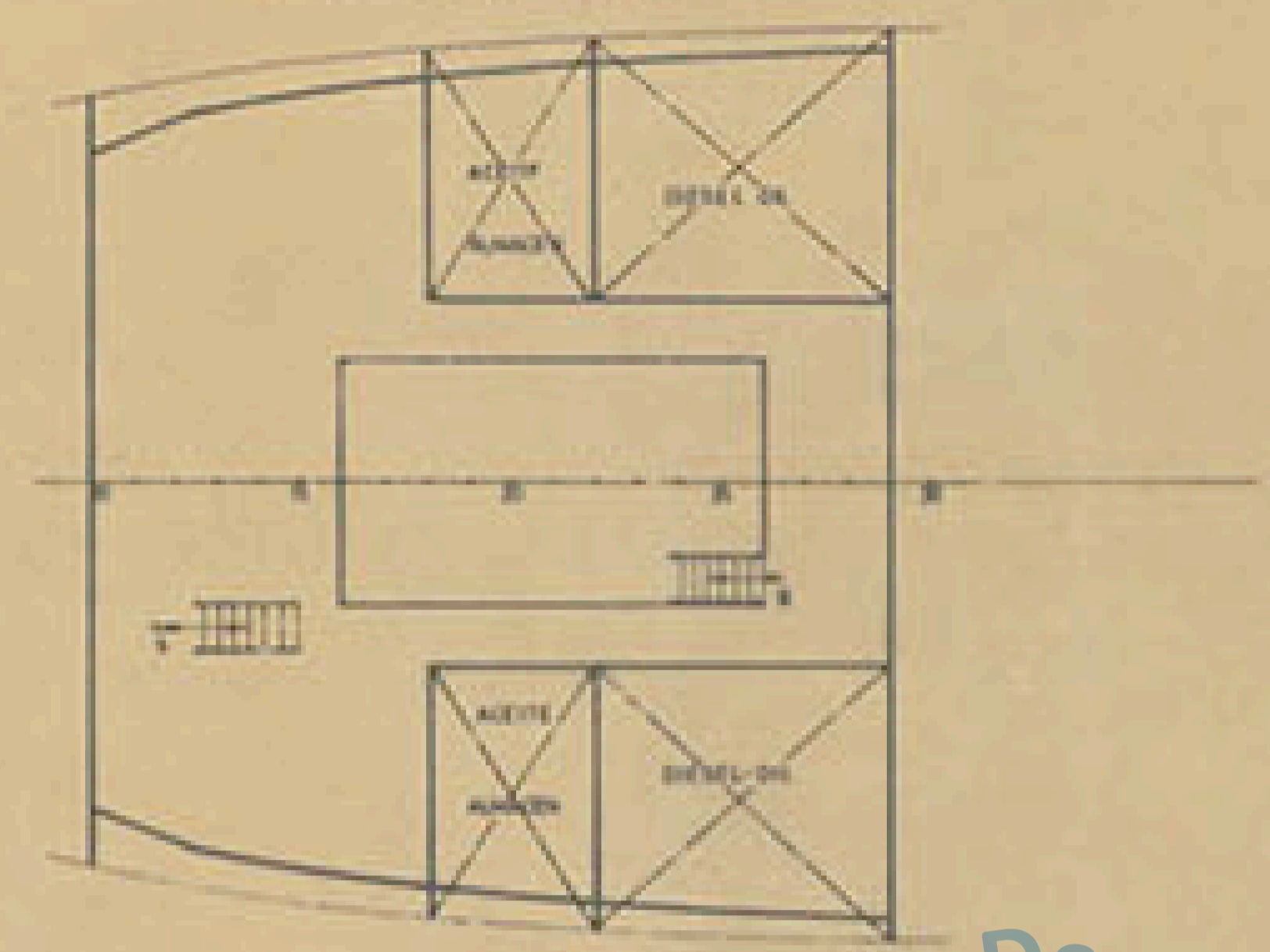

CUB PRINCIPAL



DOBLE FONDO

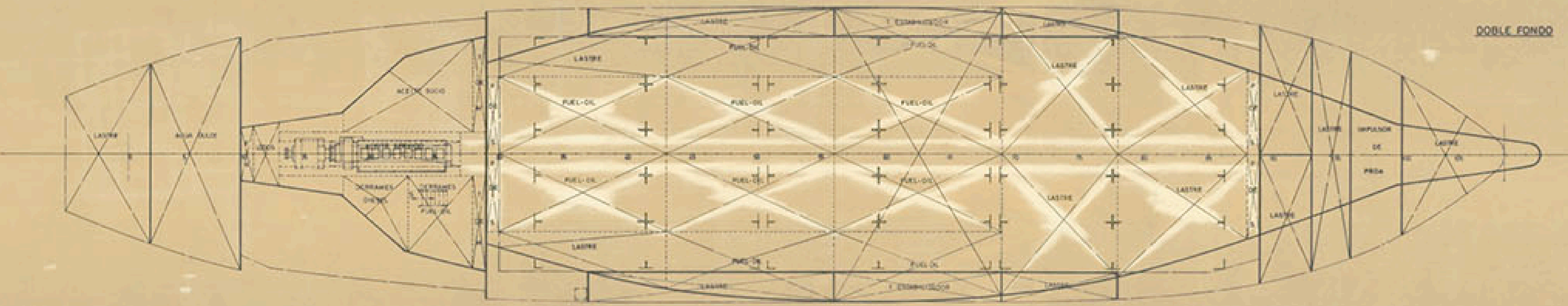

CARACTERISTICAS PRINCIPALES

ESLORA TOTAL	81,30 MTS.
- DE REGISTRO	81,30 -
- ENTRE PERPENDICULARES	74,45 -
MARCA DE TRAZADO	11,25 -
PUNTA A LA CUB SUPERIOR	18,50 -
- - - PRINCIPAL	8,75 -
CALADO DE TRAZADO	8,50 -

TECNOR OFICINA TECNICA INDUSTRIAL Y NAVAL (INGENIEROS CONSULTORES)				
PROYECTO N° 1/1059	BUQUE DE CARGA MULTIPURPOSE DE 3500 T.P.M.			DESTINO
PLANO N° 01004	DISPOSICION GENERAL			
ESCALA 1:100				
N° DE HOJAS 2	ESCALAS	HOJAS	EL INGENIERO	FECHA
HOJA N° 2	PROYECTADO			
	REVISADO			
	ELABORADO			
	APROBADO			
<small>SE LE OTORGA EL DERECHO DE USO DE ESTE DOCUMENTO PARA EFECTOS DE REPRODUCCION Y EXHIBICION A TITULO DE REFERENCIA.</small>				DISEÑO 1965