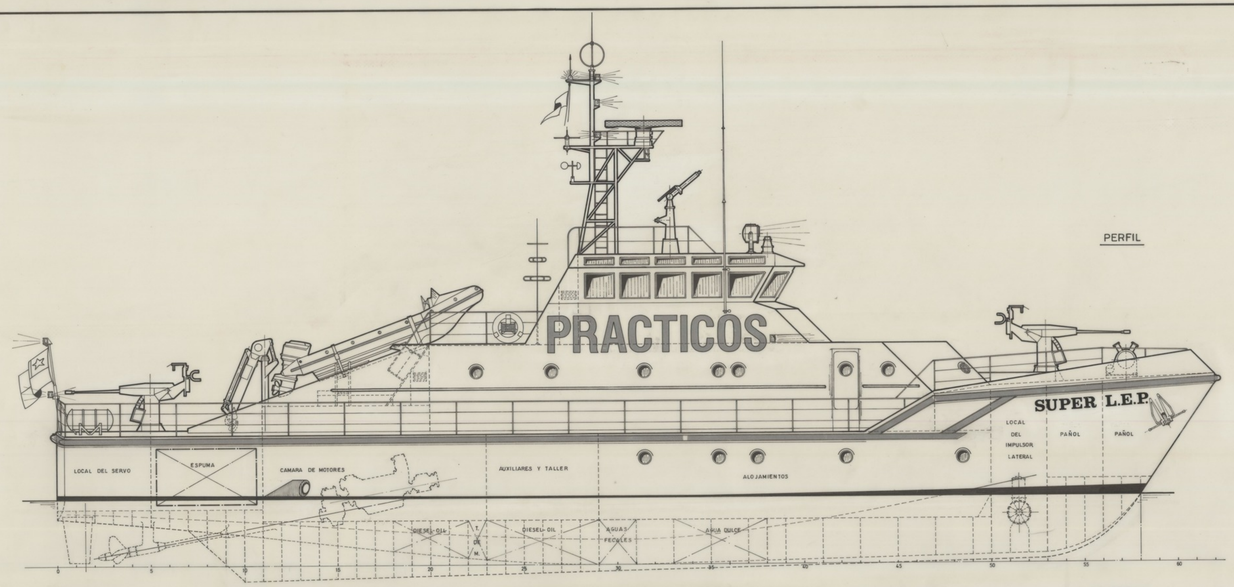

PERFIL

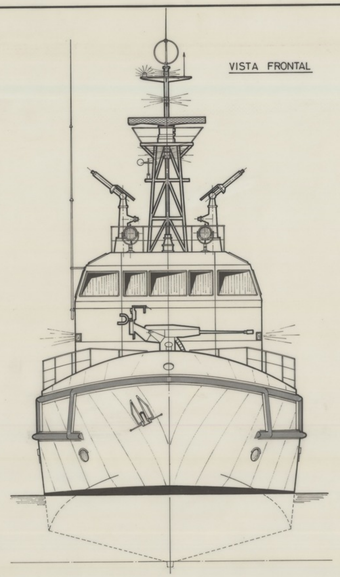

VISTA FRONTAL

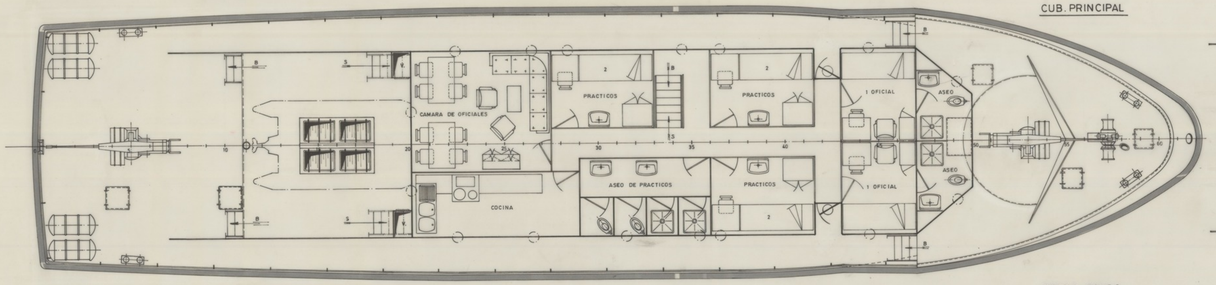

CUB. PRINCIPAL

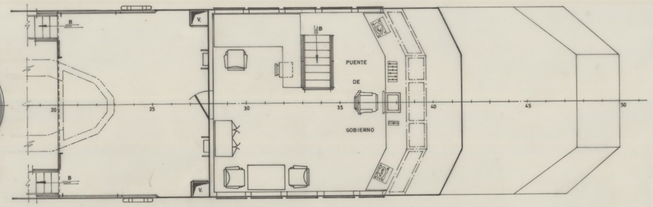

CUB. PUENTE

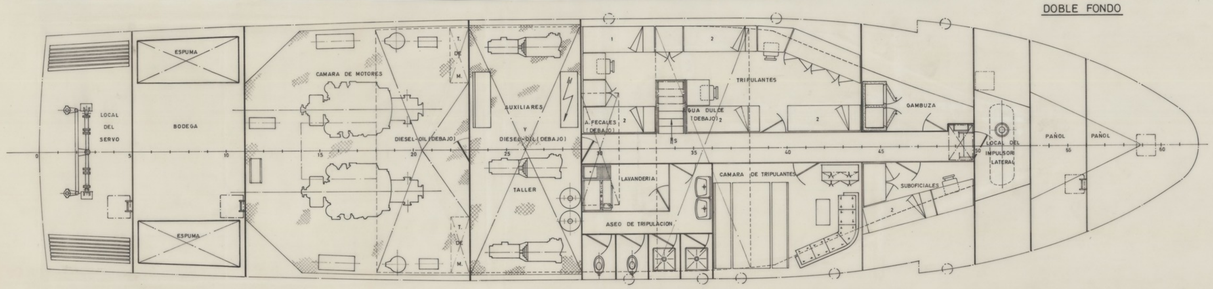

DOBLE FONDO

CARACTERISTICAS PRINCIPALES

ESLORA TOTAL	31,00 MTS.
" EN LA FLOTACION	29,00 "
MANGA DE TRAZADO	7,00 "
PUNTAL DE TRAZADO	3,50 "
CALADO MEDIO DE TRAZADO	1,80 "

E.N. BAZAN – MADRID DIRECCION DE RELACIONES INTERNACIONALES		ASESORAMIENTO FACILITADO POR: TECNOR S.L. PROYECTO: 1/1124
DIBUJADO		LANCHA PARA EMBARQUE DE PRACTICOS
CALCADO		
COMPROBADO		PROYECTO "SUPER LEP"
REVISADO		
V.º B.º		DISPOSICION GENERAL
REVISION		
SUSTITUYE A		ESCALA 1:50
SUSTITUIDO POR		
FECHA AGOSTO 1985	REGISTRO Nº	PLANO 800-02.00.110 HOJA 1 DE 1

ARCHIVO DOCUMENTAL · FUNDACIÓN EXPONAV ·