

PLATAFORMA DE MAQUINAS

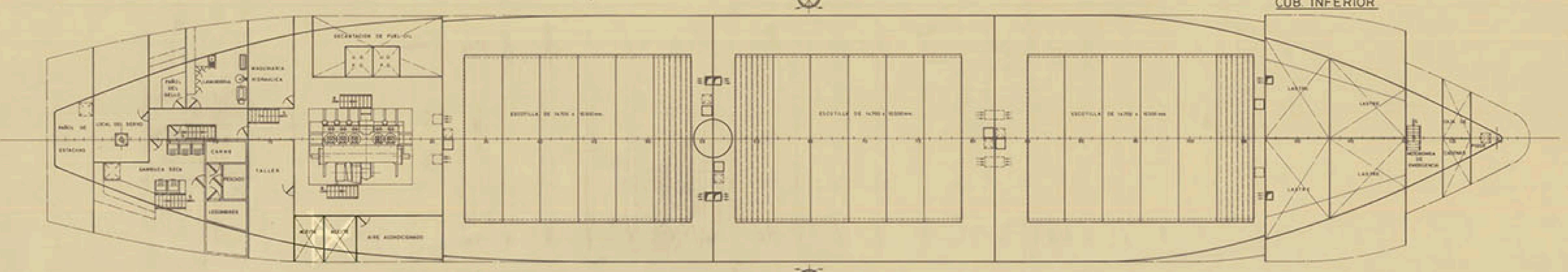
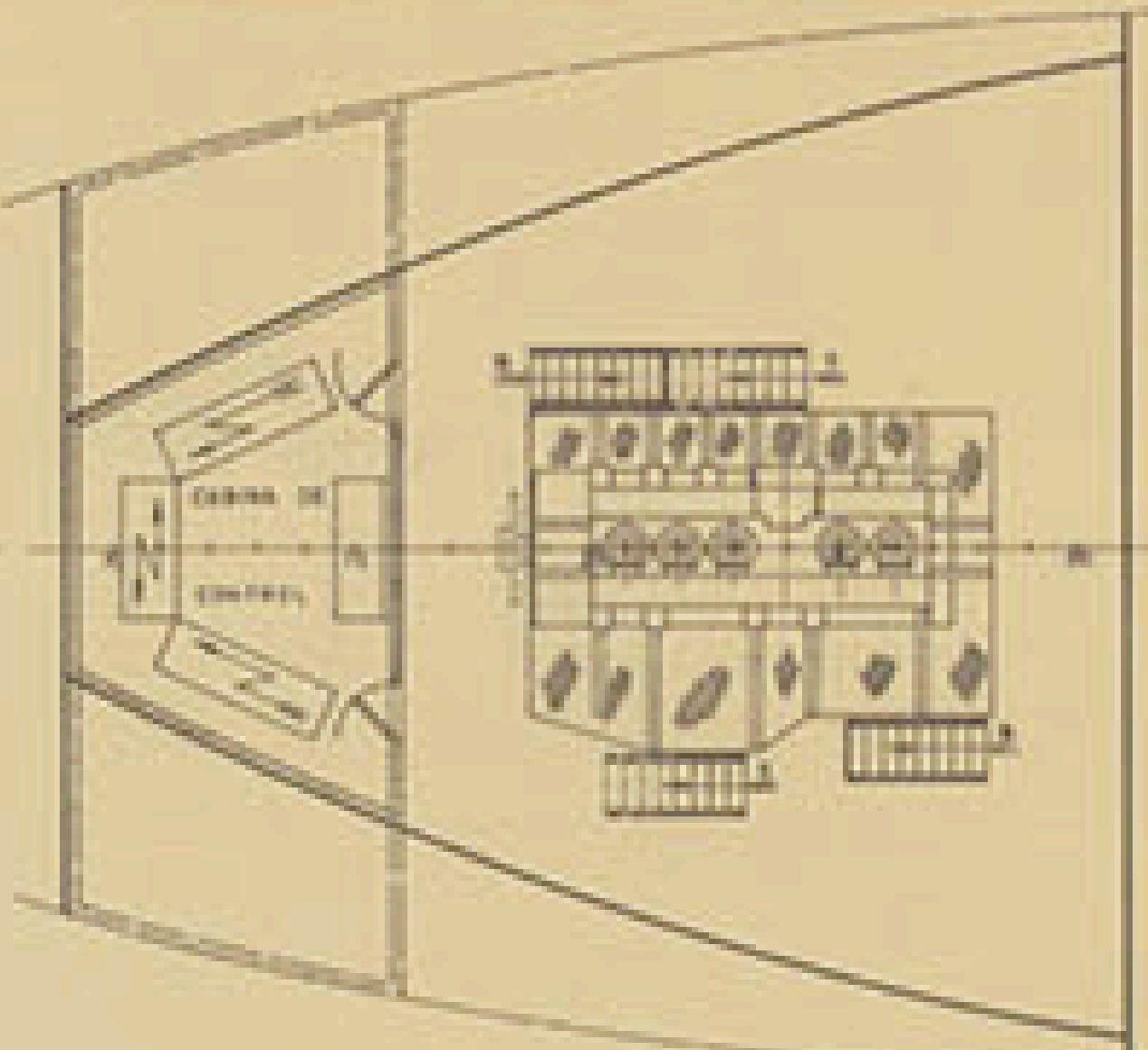

CUB INFERIOR

CARACTERISTICAS PRINCIPALES

ESLORA TOTAL.....	142,00 MTS
DE REGISTRO.....	84,00 "
ENTRE PERPENDICULARES.....	78,00 "
MANA DE TRAZADO.....	11,00 "
PANTA A LA CUB SUPERIOR.....	2,00 "
..... INFERIOR.....	1,75 "
CALADO MEDIO DE TRAZADO.....	3,25 "

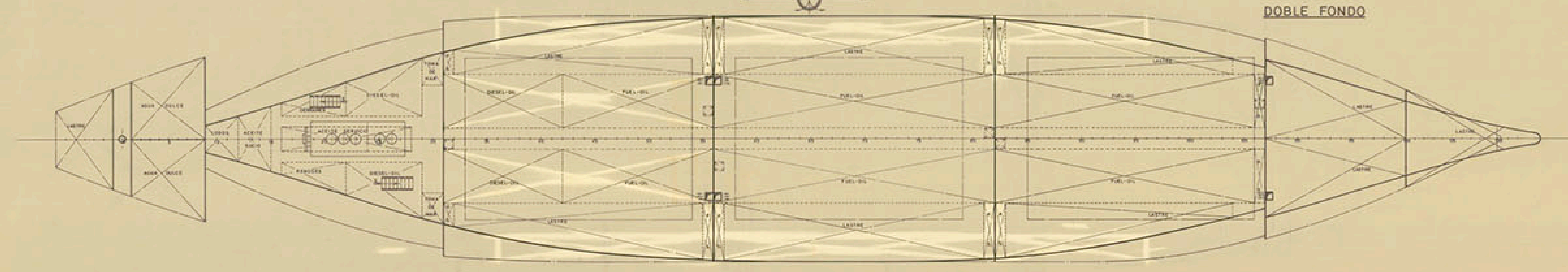

DOBLE FONDO

TECNOR ORIGINA TECNICA INDUSTRIAL Y NAVAL			
CONSTRUCCION CONSULTORES			
PROYECTO N° 110751	BUQUE DE CARGA		DESTINO
PLAN N° 0904	MULTIPURPOSE DE 4100 T.P.M.		
DISPOSICION GENERAL			
ESCALA 1:100			
N° DE HOJAS 2	PROYECTADO	REVISADO	FECHA
HOJA N° 2	PROYECTO		E.A. CHAVEZ
	CONSTRUCCION		FEB. 1981

