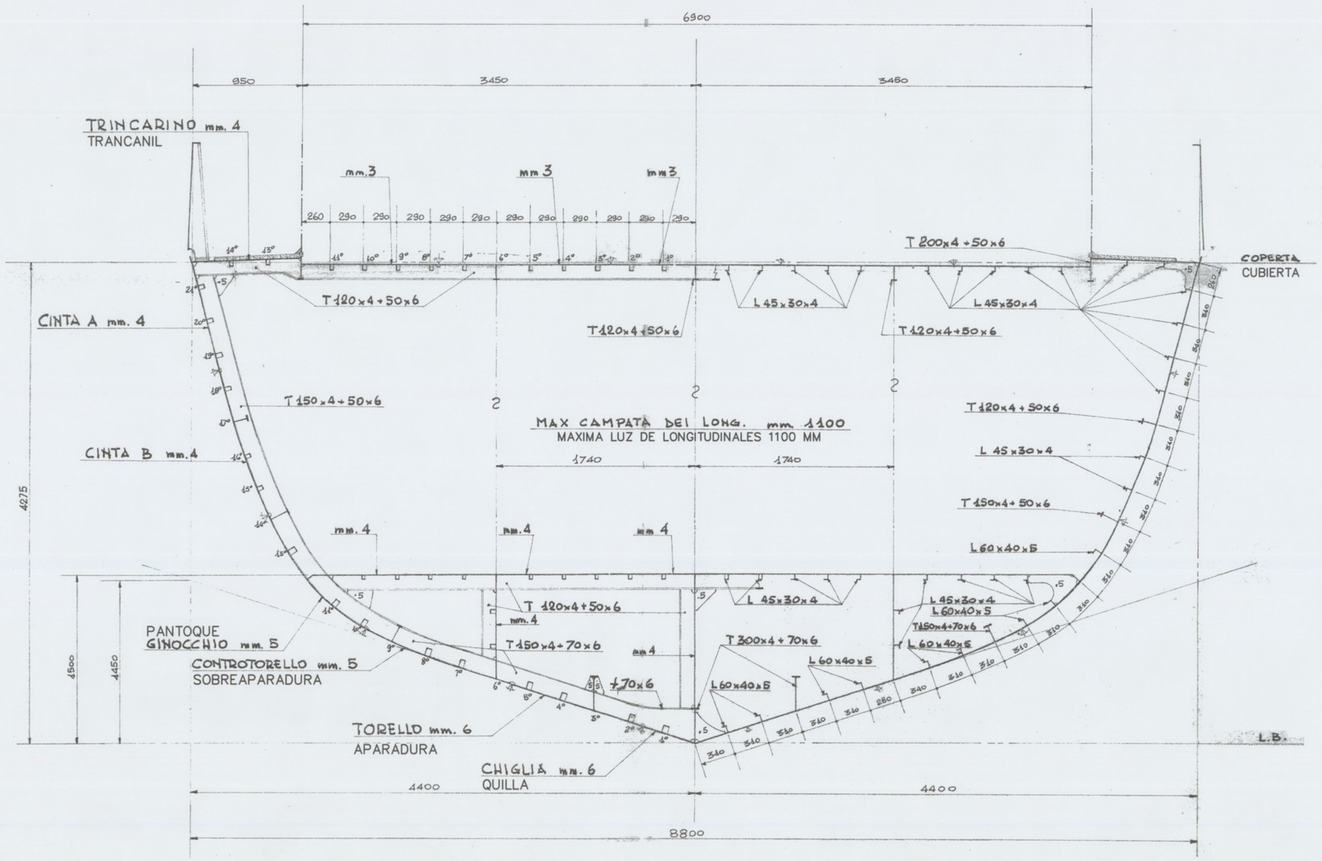


CARATTERISTICHE PRINCIPALI

| | |
|---|---|
| LUNGHEZZA F.T. | mt. 44.200 |
| LUNGHEZZA TRA LE Pp | mt. 37.000 |
| LUNGHEZZA AL GALLEGGIAMENTO | mt. 37.700 |
| LARGHEZZA F.O | mt. 8.800 |
| ALTEZZA DI COSTRUZIONE | mt. 4.275 |
| IMMERSIONE A PIENO CARICO | mt. 1.900 |
| DISLOCAMENTO A PIENO CARICO | Tonn. 220 |
| VELOCITA' | Kn. 20.5 |

· MATERIALE; ACCIAIO TIPO AH (Fe 52 c).
· SALDATURA SECONDO REGOLAMENTI A.B.S.
CON ELETTRODI BASICI TIPO ESAB OK 48.50.

CARACTERISTICAS PRINCIPALES

| | |
|---|---|
| ESLORA ENTRE PERPENDICULARES | 37,000 MTS. |
| ESLORA EN LA FLOTACION | 37,700 MTS. |
| MANGA | 8,800 MTS. |
| PUNTAL | 4,275 MTS. |
| CALADO A PLENA CARGA | 1,900 MTS. |
| DESPLAZAMIENTO A PLENA CARGA | 220 T. |
| VELOCIDAD | 20,5 NUDOS |

– MATERIALES: ACERO TIPO AH (Fe52c)
– SOLDADURA SEGUN REGLAMENTO A.B.S. CON ELECTRODO BASICO TIPO ESAB OK 48.50.

cantieri navali f.lli benetti
F 8204 100 0 SCA 0118 0 FF
SEZIONE MAESTRA
14.01.87
14/01/87
1:20

INGENIERIA Y SERVICIOS TECNOR, S.L.
INGENIEROS CONSULTORES — LA CORUÑA • SPAIN

| | | | | |
|---|---|---|---|---|
| PROYECTO Nº 9/0375 | YATE "NUFER" | | | CONSTRUCCION Nº |
| PLANO Nº 0/005 | CUADERNA MAESTRA | | | DESTINO |
| REVISION – | | | | |
| ESCALA 1:20 | | NOMBRE | FECHA | V°. B°. |
| | DIBUJADO | L.P.P. | MARZO 2002 | |
| | COMPROBADO | | | |
| | | | | Nº HOJAS 1 |
| | | | | HOJA Nº 1 |

I.S.TECNOR,S.L. SE RESERVA EL DERECHO DE PROPIEDAD DE ESTA DOCUMENTACION PROHIBIENDOSE SU REPRODUCCION O ENTREGA A TERCEROS SIN SU PREVIA AUTORIZACION. – © I.S.TECNOR,S.L. 2000

ARCHIVO DOCUMENTAL · FUNDACIÓN EXPONAV