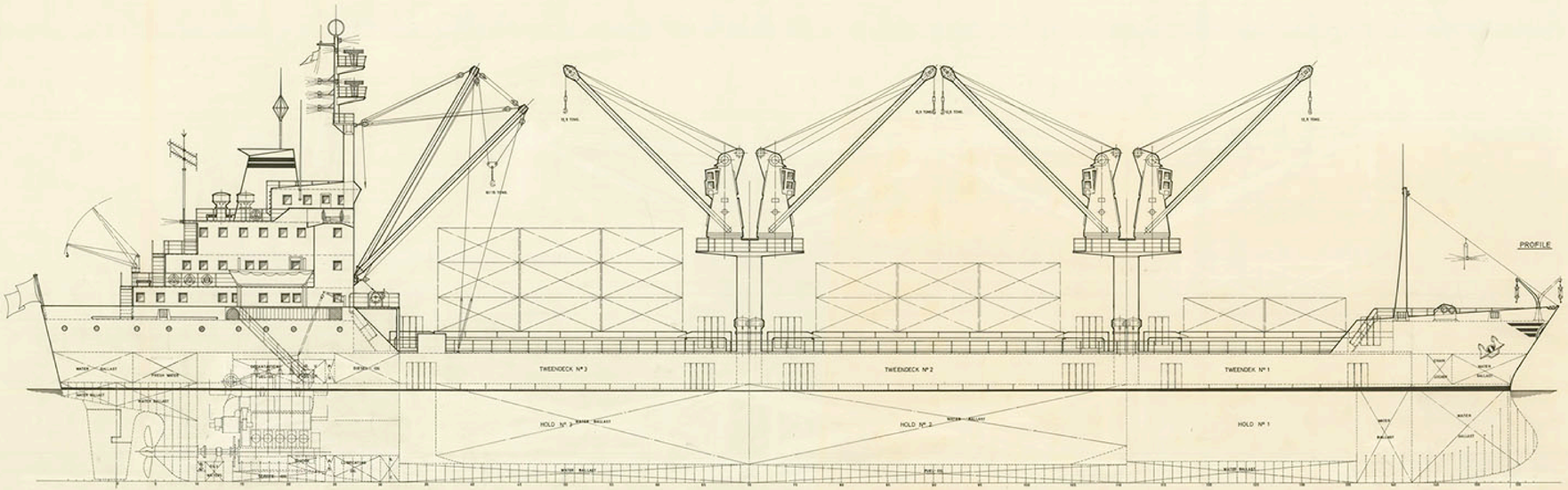

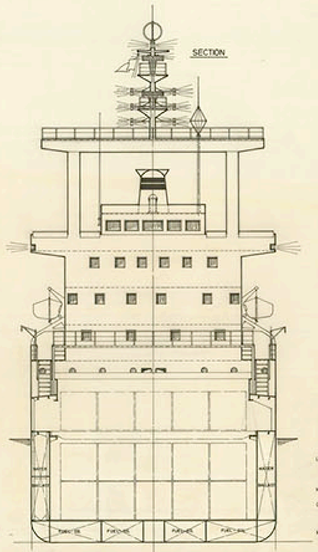

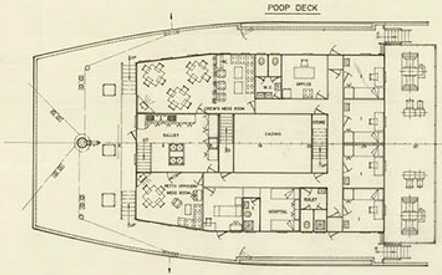

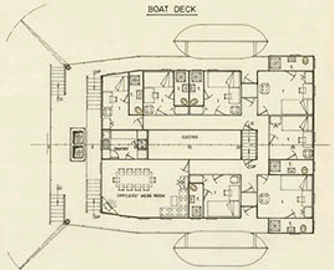

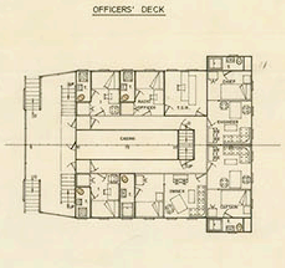

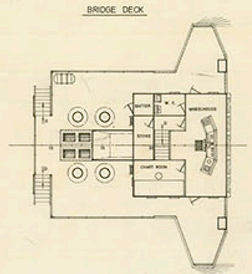

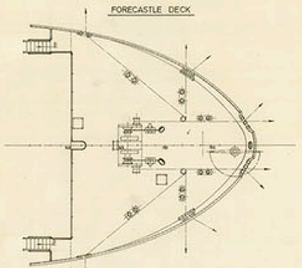

MAIN CHARACTERISTICS

LENGTH OVERALL	113,50 MTS.
- BETWEEN PERPENDICULARS	106,00 -
MOULDED BREADTH	16,50 -
DEPTH MAIN DECK	7,60 -
- SHELTER DECK	9,50 -
MOULDED DRAUGHT	7,00 -

TECNOR OFICINA TECNICA INDUSTRIAL Y NAVAL (INGENIEROS CONSULTORES)				
PROYECTO Nº 1/0937	ASTILLEROS CORRIENTES, S. A. REPUBLIC OF ARGENTINA			DESTINO
PLANO Nº 0/004	6.500 T.D.W. MULTIPURPOSE CARGO VESSEL			
REVISION B	GENERAL ARRANGEMENT			
ESCALA 1:100				
Nº DE HOJAS 2	DESARROLLO	NOMBRE	EL INGENIERO	FECHA
	PROYECTADO			LA CORUÑA
HOJA Nº 1	DIBUJADO	J.C. Lago		MAYO 1984
	SALVADO			
	COMPROBADO			

TECNOR, S. L. SE RESERVA EL DERECHO DE PROPIEDAD DE ESTA DOCUMENTACION PROHIBIENDOSE SU REPRODUCCION O ENTREGA A TERCEROS SIN SU PREVIA AUTORIZACION

REV.- "B" Se elimina bodega inundable. Se estudia bodega balasto REV."A"- SE HACE INUNDABLE LA BODEGA Nº 2 Y SE PASAN DOS CONDUCTOS y se sube el doble fondo en la bodega de proa, manteniendo Se pone en el mismo el mamparo del Boatdeck y el cartel a proa. nivel bandas y el calado 6m

ARCHIVO DOCUMENTAL · FUNDACIÓN EXPONAV