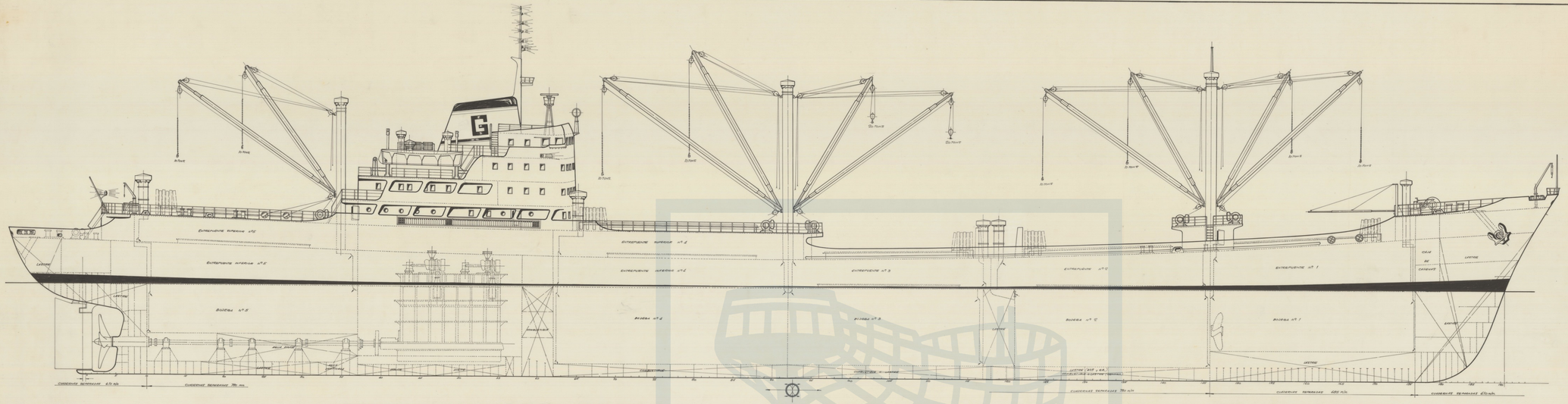

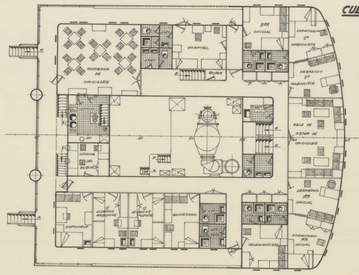


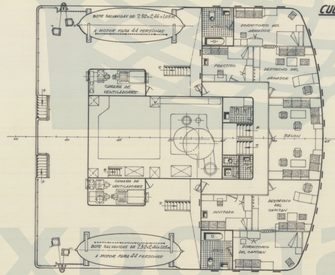


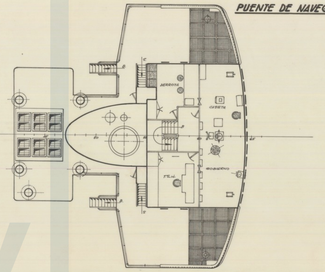


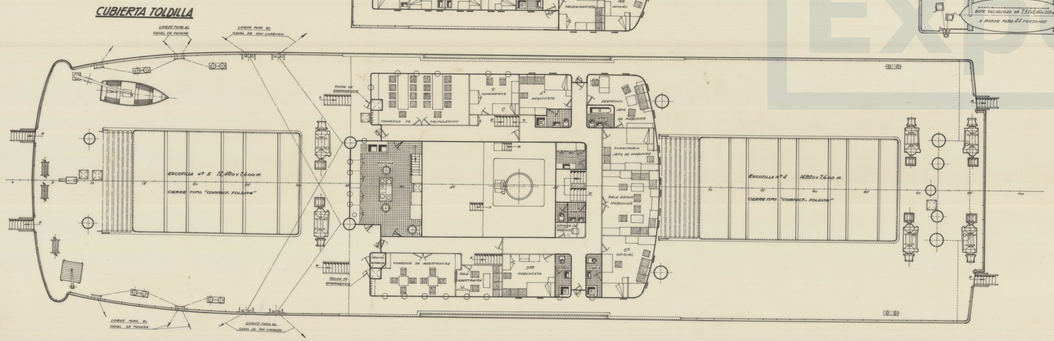


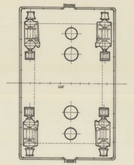


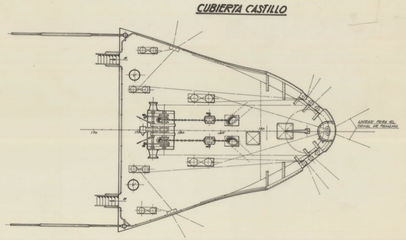


## CARACTERISTICAS

| | |
|---|---|
| ESLORA TOTAL | 154,60 mts |
| ESLORA ENTRE PERPENDICULARES | 142,00 " |
| MANGA DE TRAZADO | 20,00 " |
| PUNTAL DE TRAZADO A CUB. SUPERIOR | 12,00 " |
| PUNTAL DE TRAZADO A CUB. INFERIOR | 7,10 " |
| CALADO MEDIO (F.B.V.) BAJO EL CANTO DE LA QUILLA | 9,32 " |
| PESO MUERTO CORRESPONDIENTE | 14.939 Tons |
| TONELAJE BRUTO (SAUTER-ABARTE) | 20.976,29 Tons |
| TONELAJE NETO (SAUTER-GERRAN) | 12.146,84 Tons |
| TONELAJE BRUTO COMO BUQUE ABIERTO | 23.793,13 Tons |
| TONELAJE BRUTO COMO BUQUE CERRADO | 19.959,91 Tons |
| CAPACIDAD TOTAL DE BODEGAS (GRANELES/FRIGOR.) | 17.743,00 m³ |
| CAPACIDAD DE AGUA DULCE | 788,00 m³ |
| CAPACIDAD DE FUEL-OIL | 1.116,00 m³ |
| CAPACIDAD DE GAS-OIL | 132,78 m³ |
| CAPACIDAD DE LASTRE (INCLUIDOS T.DE ETO Y LASTRE) | 2.883,43 m³ |
| CAPACIDAD DE ACEITE LUBRIFICANTE | 74,98 m³ |
| POTENCIA | 9.000 BHP |
| VELOCIDAD EN SERVICIO (PLENA CARGA) | 16,5 nudos |

| | | | |
|---|---|---|---|
| CALCULADO | FECHA 25-9-1967 | Hoja número: | ASTANO |
| DIBUJADO | DIBUJO NC-204 | ESCALA El Dig. Nº6 | |
| COMPROBADO | ESCALA 1/100 | | |
| Nº 87 | BUQUE DE CARGA DE 11000/14000 TONS DE P.M. | | PLIEGO NR-11804/60 |
| Original por | DISPOSICION GENERAL | | HOJA Nº 1 / 2 |
| Ver fecha: | | | REVISIONES Nº |

Expomar