

CUB. PRINCIPAL

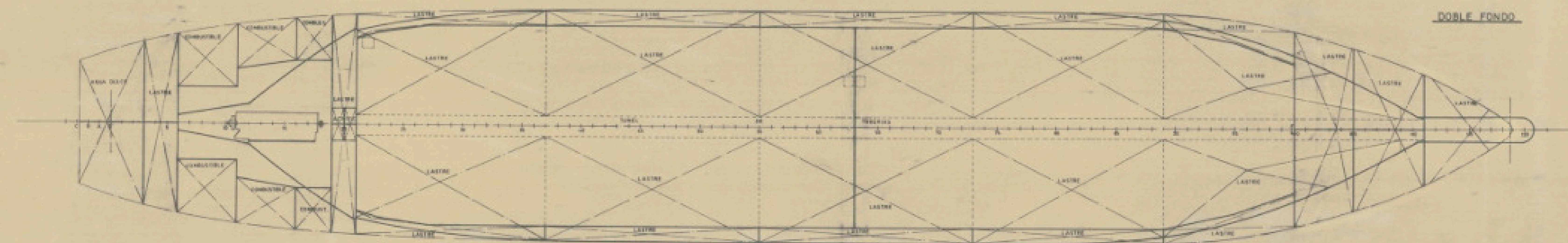

DOBLE FONDO

**CARACTERÍSTICAS PRINCIPALES**

- ESLORA TOTAL ..... 75,00 MTS.
- DE REGISTRO ..... 70,31 -
- ENTRE PERPENDICULARES ..... 70,00 -
- MANGA DE TRAZADO ..... 10,80 -
- FUNTAL A LA CIL. SHELTER ..... 1,84 -
- - - PRINCIPAL ..... 5,38 -
- CALADO MEDIO DE TRAZADO ..... 5,13 -

<b>TECNOR</b> OFICINA TÉCNICA INDUSTRIAL Y NAVAL (INGENIEROS CONSULTORES)			
PROYECTO Nº 1/1112	<b>BUQUE DE CARGA DE 2.700 T.P.M.</b>		DESTINO Asilleros
PLANO Nº 0/004	DISPOSICIÓN GENERAL		SICAR
ESCALA 1:100			Cee
Nº DE SEAS	CONSTRUCCIÓN	PROYECTO	ELABORADO
2	2	2	2
UNA Sª	UNA Sª	UNA Sª	UNA Sª
CONSTRUCIÓN	CONSTRUCIÓN	CONSTRUCIÓN	CONSTRUCIÓN
TECNOR, S. L. SE RESERVA EL DERECHO DE PROPIEDAD DE ESTA DOCUMENTACIÓN PROHIBIÉNDOSE SU REPRODUCCIÓN Y DISTRIBUCIÓN SIN SU DEBIDA AUTORIZACIÓN.			FECHA LA COPIA Julio 1985