

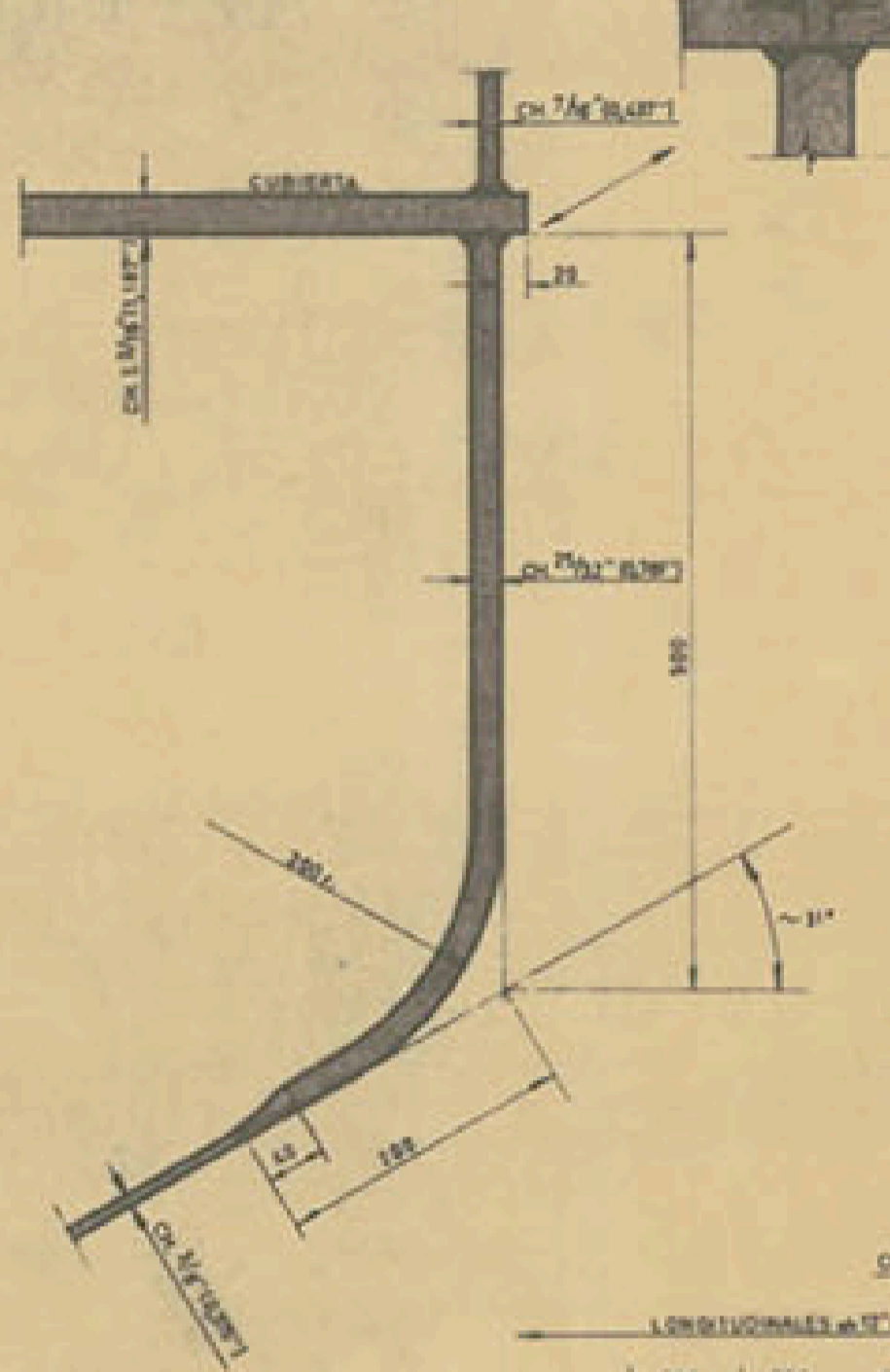

Rev. E. Sección de la Oficina de la Marina de España. Rev. E. Sección de la Oficina de la Marina de España. Rev. E. Sección de la Oficina de la Marina de España.

DETALLE 1



DETALLE 2

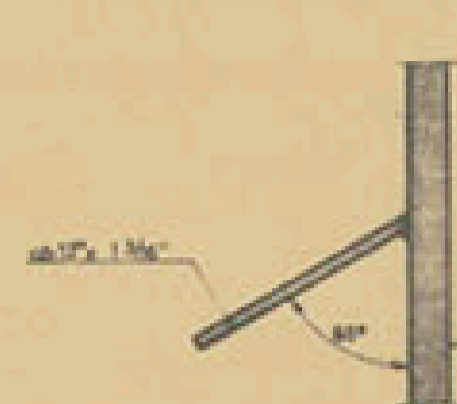

DETALLE 3

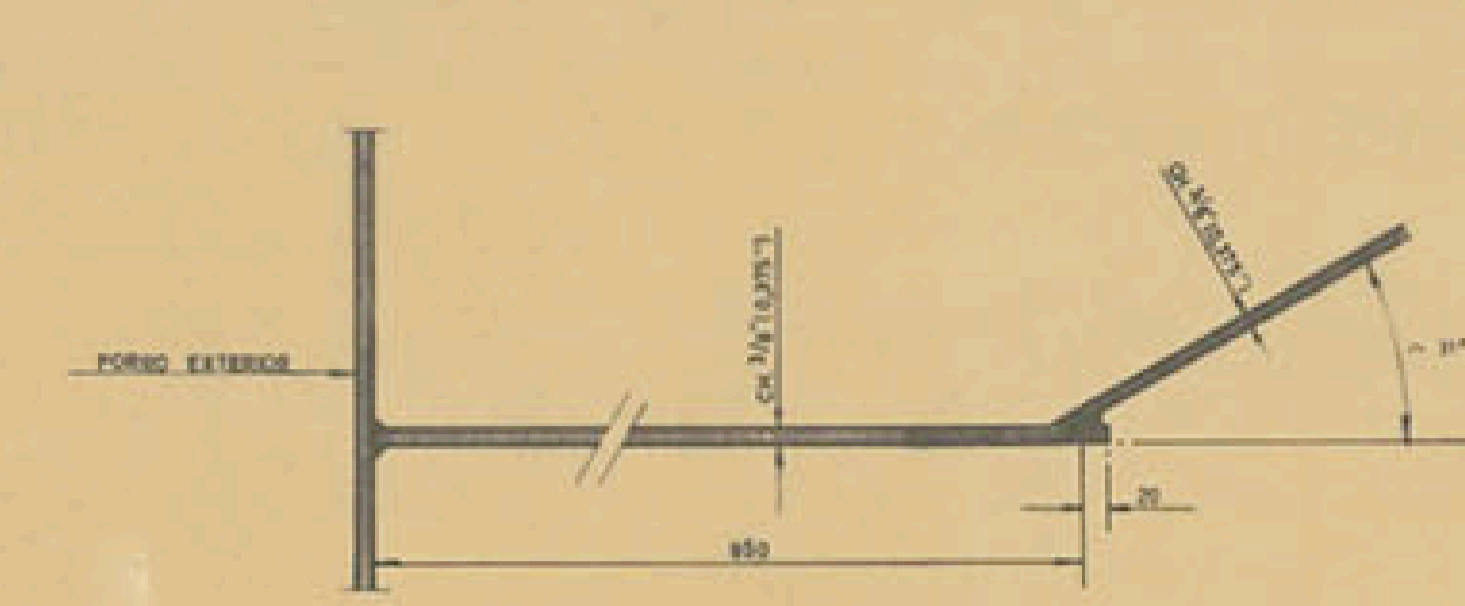

CUADERNAS INTERMEDIAS

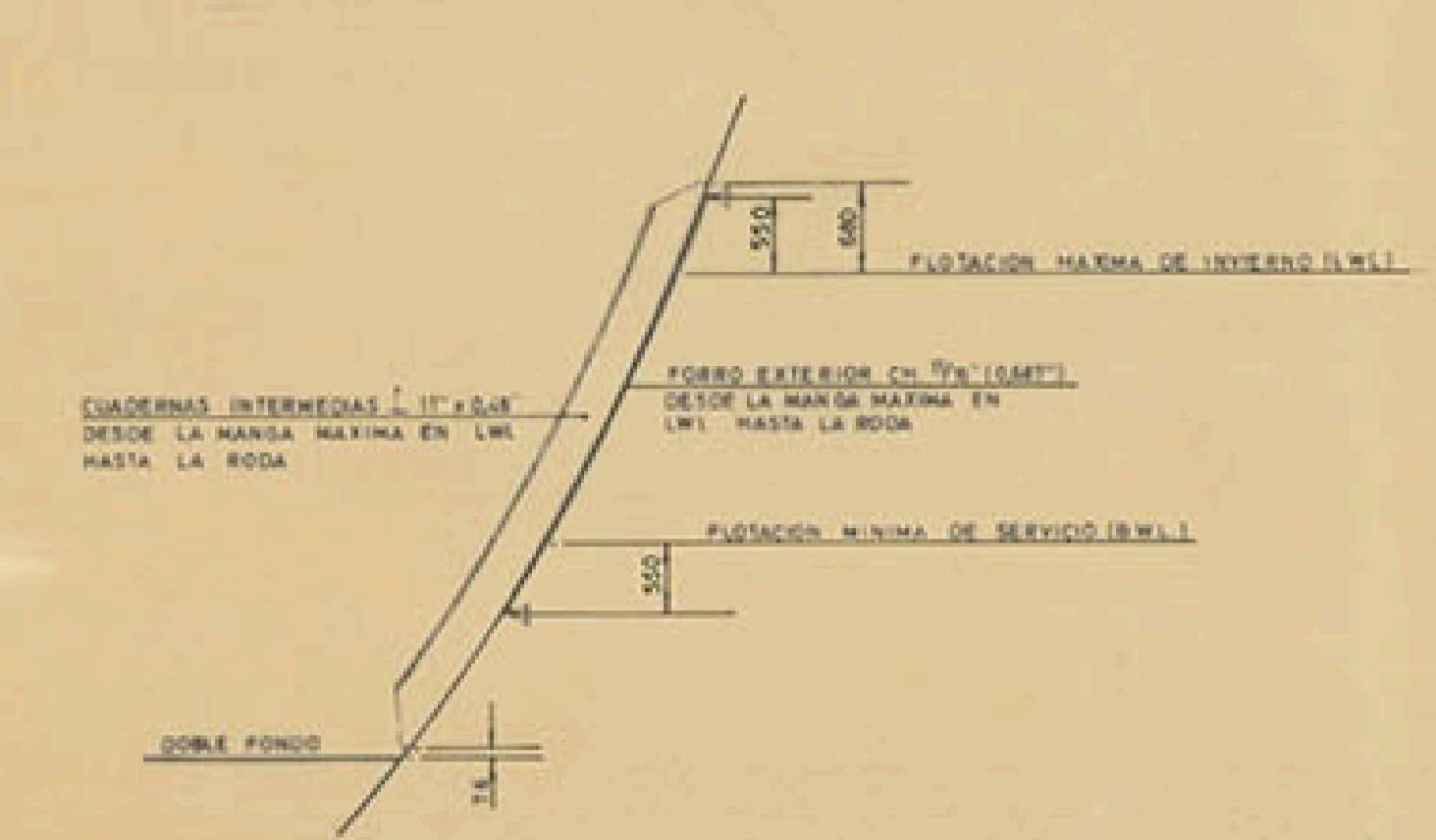

SECCION MAESTRA

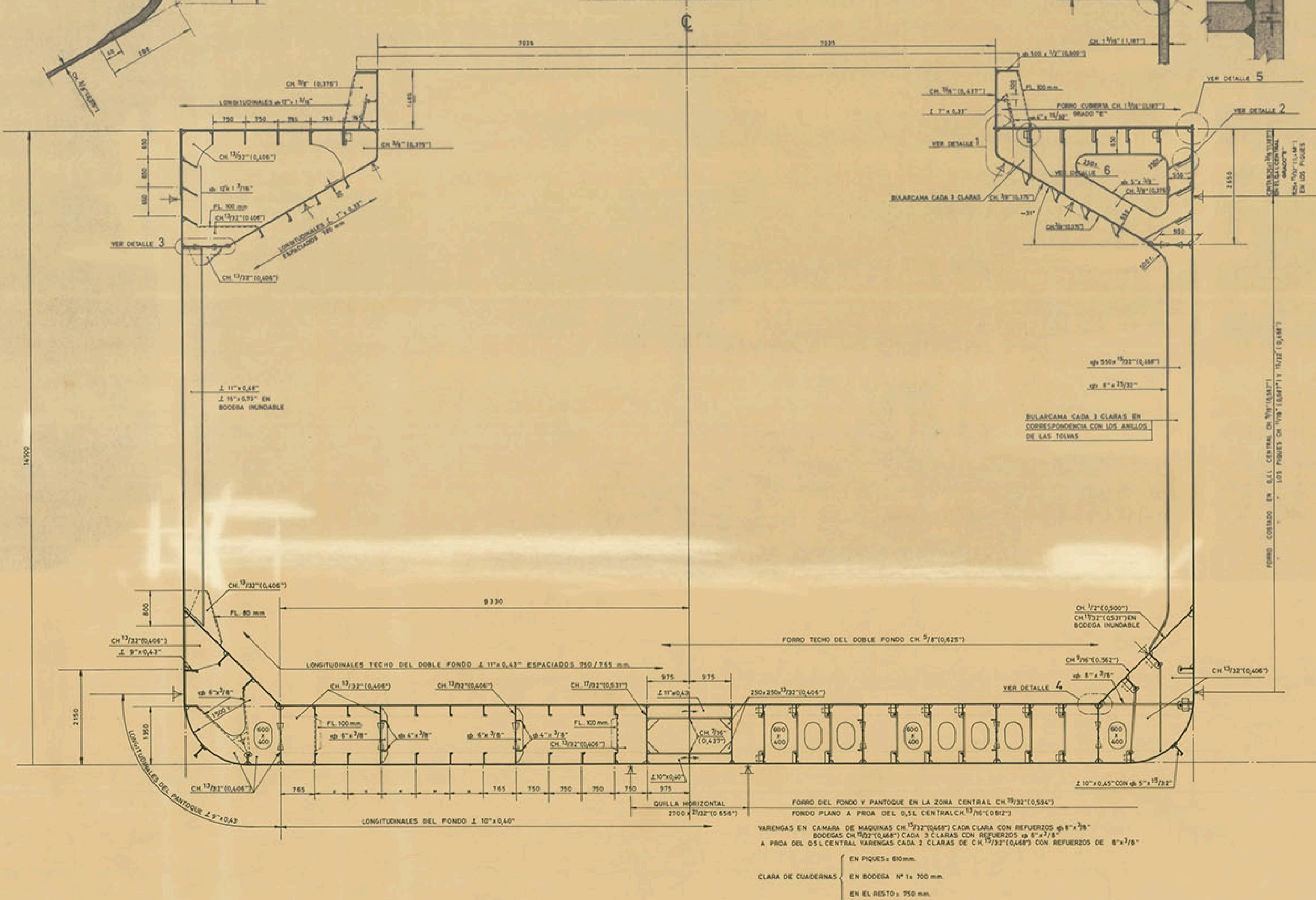

DETALLE 5

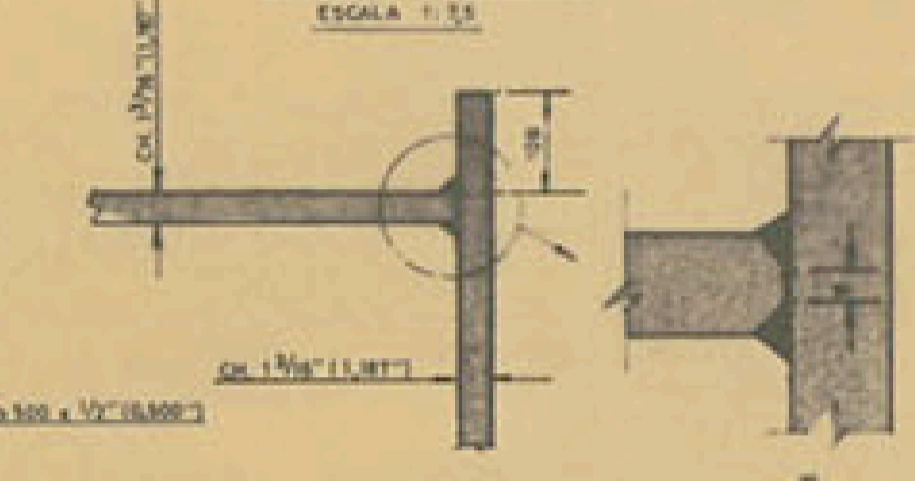

DETALLE 4

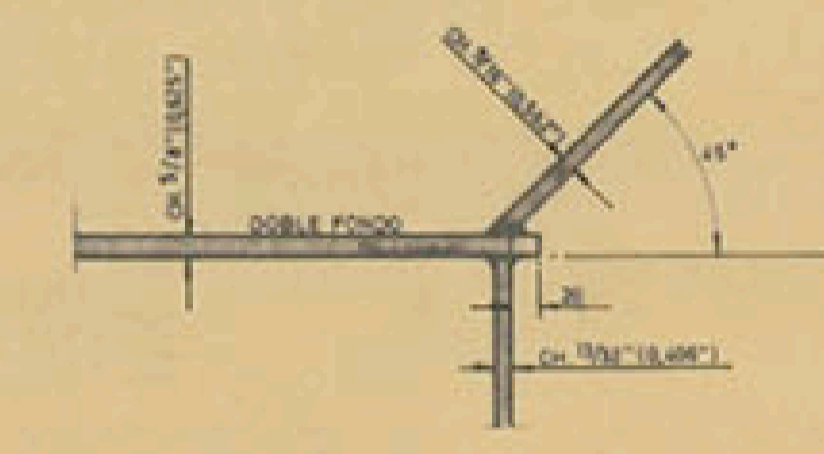

DETALLE 6

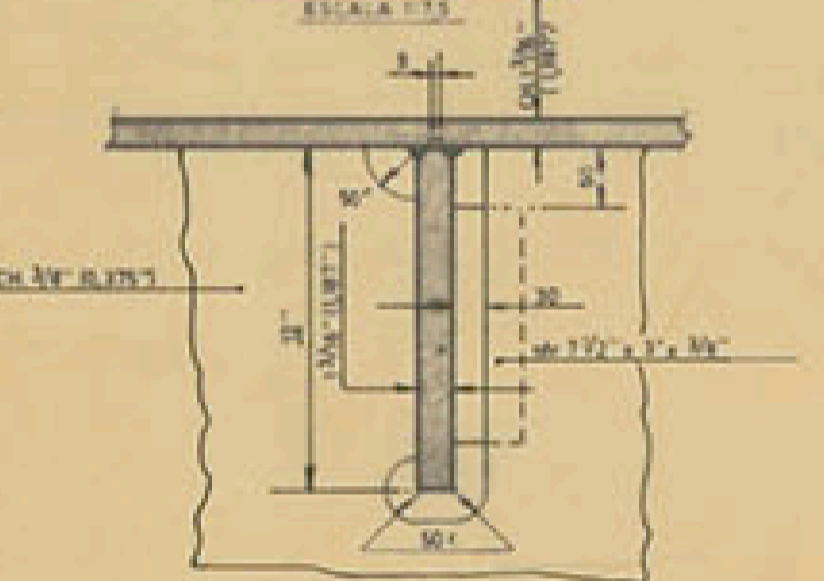

EQUIPO:

- NUMERAL = U34**
- 3 ANCLAS DE LEVA SIN CEPO, DE 6450 Kgs. C.U.
 - 605 mts. DE CADENA CON CONTRITE (GRADO 1) DE 81 mm. #
 - 240 mts. DE CABLE DE REMOLQUE DE 128.400 Kgs. DE C. DE R.
 - 5 AMARRAS DE 200 mts. C. U. Y 43000 Kgs. DE C. DE R.

CLASIFICACION:

- AMERICAN BUREAU OF SHIPPING
- * A1 @ Bulcarrier (Mineral en bodegas alternas)
 - * AMS
 - * ACCU
 - * "Ice Strengthening" Class C

CARACTERISTICAS PRINCIPALES

ESLORA TOTAL	174,50 MTS.
" ENTRE PERPENDICULARES	163,50 "
MANGA DE TRAZADO	23,00 "
PUNTA DE TRAZADO	14,50 "
CALADO DE ESCANTILLONADO	10,30 "
ESLORA DE ESCANTILLONADO	165,00 "

REV.	NOMBRE	FECHA	MODIFICACION	FECHA APROBACION
APROBADO POR	Nº DE APROBACION		FECHA	
ARMADOR	CONSTRUCCION/ES Nº		ASISTENCIA TECNICA	
			TECNOR, S.L.	
PROYECTO Nº	17/1093	BULKARRIER TIPO "AUSA 163,5"		
DISEÑADO	E. Merelax	ESCALA 1:50 Y 1:15		
COMPROBADO	J. J. J.	HOJA 1 DE 1		
REVISADO		FECHA ABRIL 1985		
Nº B*		REGISTRO Nº		
SUSTITUYE A		REFERENCIA/S ASTILLERO		
SUSTITUIDO POR				
Nº DE PLANO		0/005		
TECNOR S.L. PROHIBE LA REPRODUCCION O ENTREGA A TERCEROS SIN SU AUTORIZACION.				