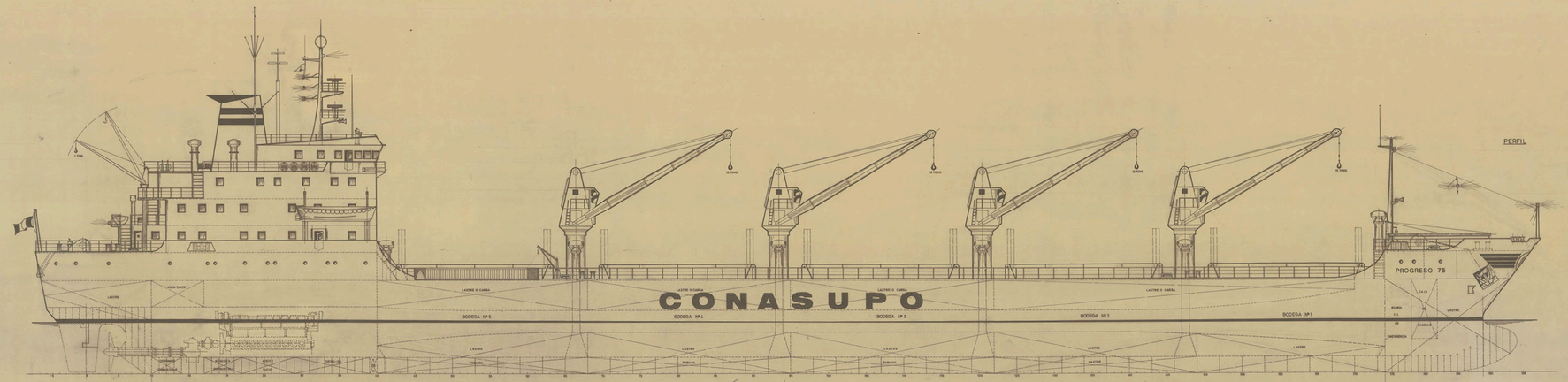

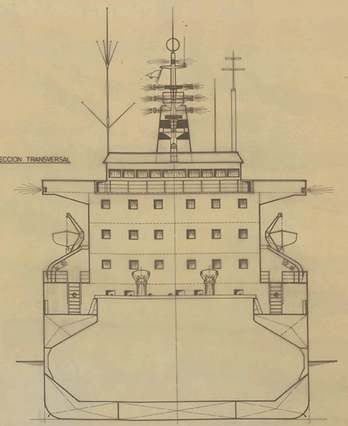

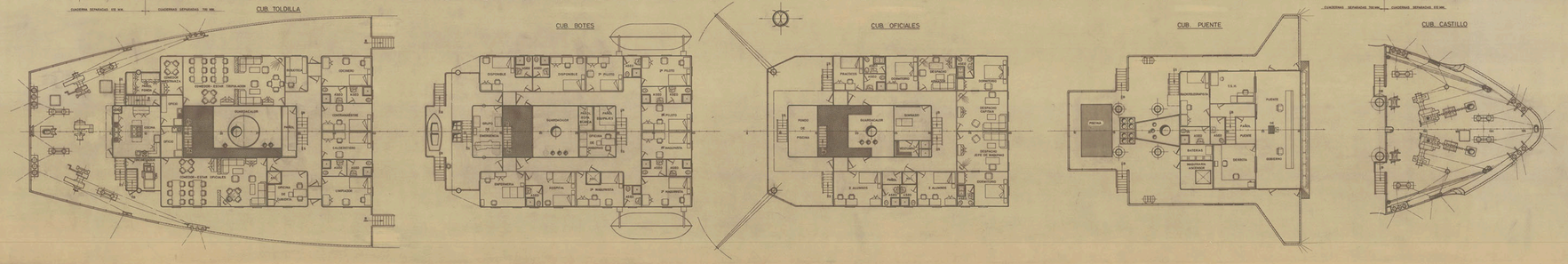

CARACTERISTICAS PRINCIPALES

ESLORA TOTAL	182,18 MTS.
" DE REGISTRO	178,40 "
" ENTRE PERPENDICULARES	168,00 "
MANGA DE TRAZADO	31,50 "
PUNTAL " "	15,75 "
CALADO " "	9,80 "

TECNOR OFICINA TECNICA INDUSTRIAL Y NAVAL INGENIEROS CONSULTORES			
PROYECTO Nº 1/1790-1	BULKCARRIER DE 7,500 T.P.M. TIPO "PROGRESO 75"		DESTINO E.N. BAZAN DE C.N.M.S.A.
PLANO Nº 5/004			
REFERE	DISPOSICION GENERAL		ASTIMEX, S.A.
ESCALA 1:100			
Nº DE HOJAS 2	DISEÑADO	DIBUJADO	M. ARCHIDONA
	REPASADO		
HOJA Nº 1	REVISADO		TECNOR LA CORUÑA NOV. 1980
	APROBADO		

R.P.D.N.O.A. SE RESERVA EL DERECHO DE PROPIEDAD DE ESTA DOCUMENTACION, PROHIBIENDOSE SU REPRODUCCION O ENTREGA A TERCEROS SIN SU PREVIA AUTORIZACION.

ARCHIVO DOCUMENTAL · FUNDACIÓN EXPONAV