

PERFIL

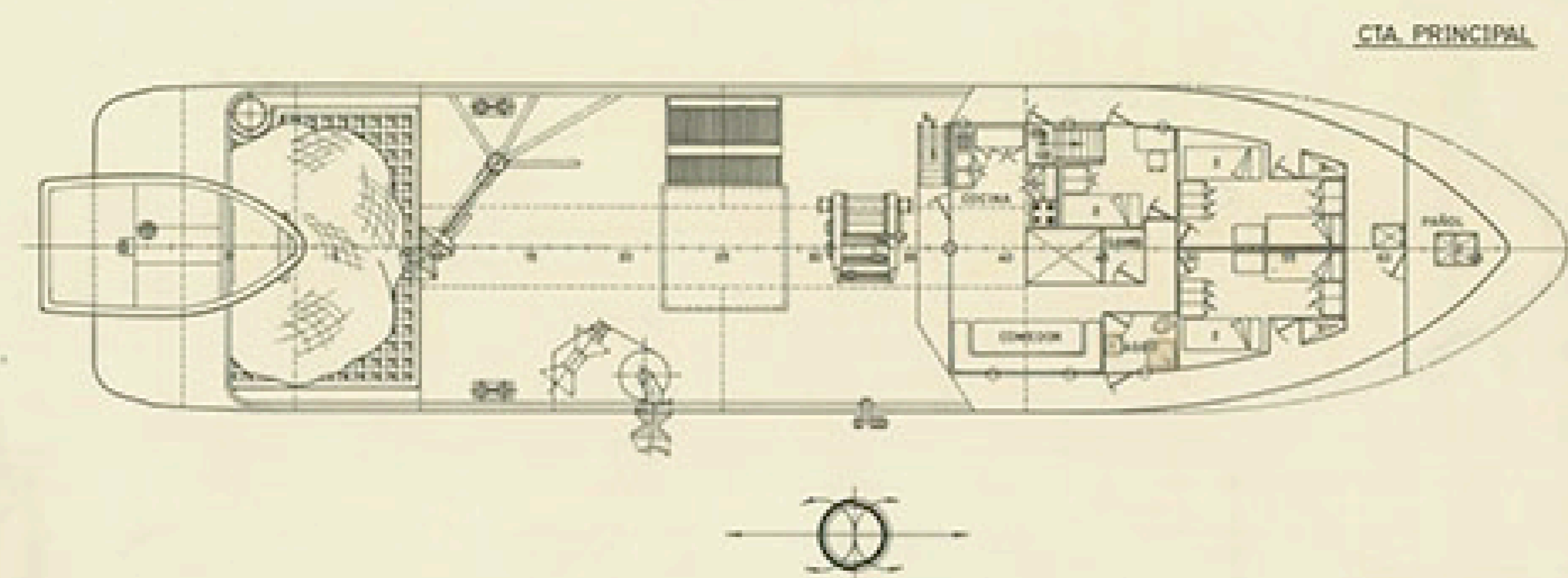

CTA. PRINCIPAL

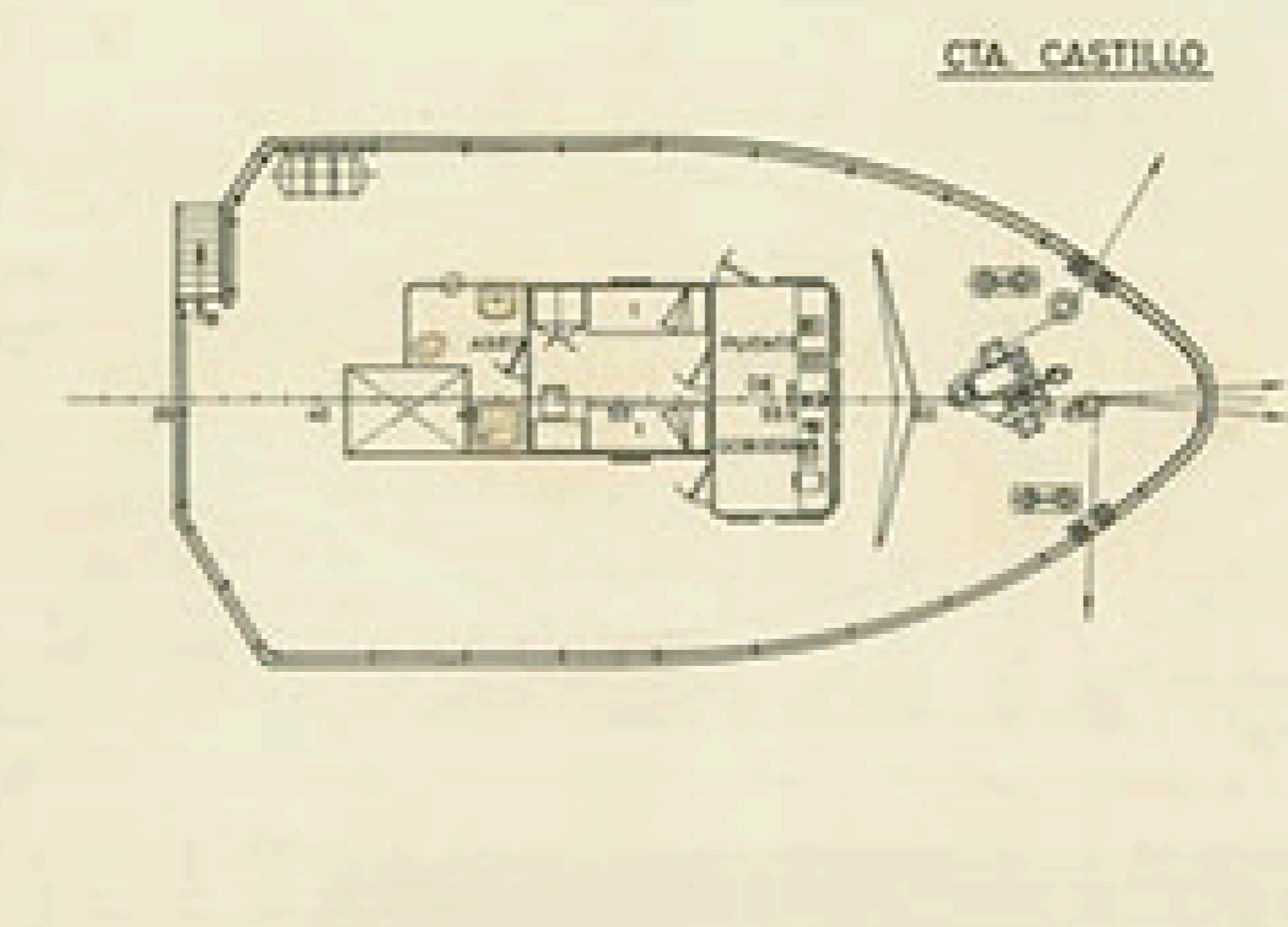

CTA. CASTILLO

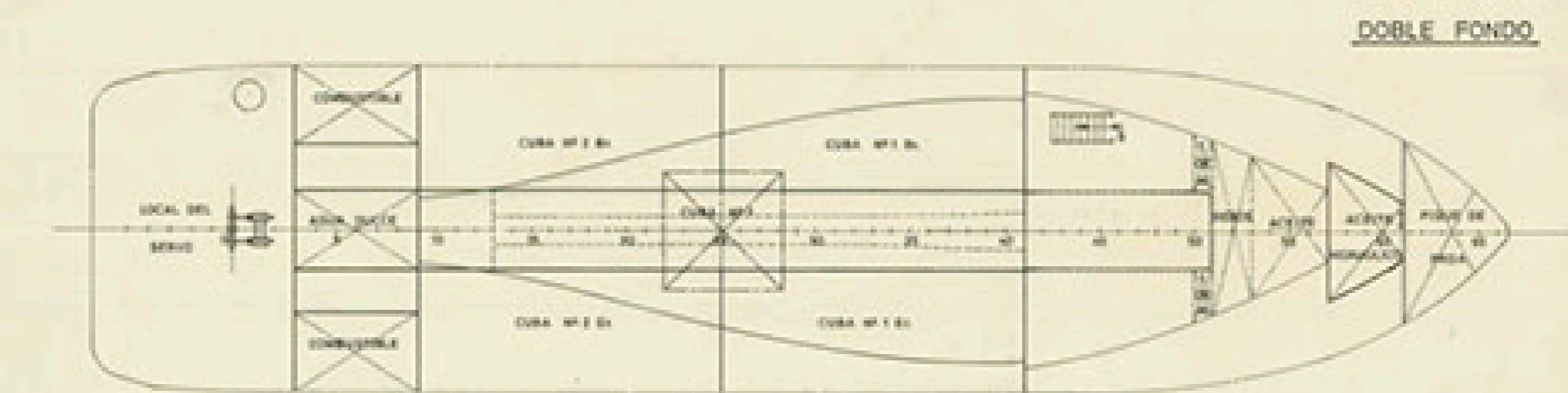

DOBLE FONDO

CARACTERISTICAS PRINCIPALES

ESLORA TOTAL 27,20 MTS
- ENTRE PERPENDICULARES 21,00 -
MANSA DE TRAZADO 4,50 -
PUNTA DE TRAZADO 3,50 -
CALADO MEDIO DE TRAZADO 3,30 -

TECNOR OFICINA TECNICA INDUSTRIAL Y NAVAL (INGENIEROS CONSULTORES)				
PROYECTO Nº 01133	BUQUE DE CERCO TIPO T-37			DESTINO
PLANO Nº 01004	DESPOSICION GENERAL			
ESCALA 1:500				
Nº DE HOJAS 1	DETALLE	NOMBRE	EL INGENIERO	FECHA
HOJA Nº 1	PROYECTO	LA OCEANA		LA OCEANA
	CONSTRUCCION			Sept. 1955

TECNOR, S. L. SE RESERVA EL DERECHO DE PROPIEDAD DE ESTA DOCUMENTACION PROHIBIENDOSE SU REPRODUCCION O EXTRAÑA A TRAVES DE SU PROPIA RESPONSABILIDAD.