

DISPOSITIVOS DE CONTRAINCENDIOS			
MARCA	QNT.	DESIGNACION	OBSERVACIONES
⊗	2	ELECTROBOMBA DE C.I.	
⊞	4	BOCA DE C.I.	
⊞	5	MANILERA DE C.I. PARA BOMBEAR	
⊞	1	EXTINTOR PARA CUB. SUPERIOR	
⊞	1	RED DE TUBOS DE ALARME	
⊞	4	EXTINTOR PARA CUB. PRINCIPAL	
⊞	1	EXTINTOR DE CUB. DE RESERVA	
⊞	1	CASA ESTANCA (CAMBIO DE SEGURIDAD)	
⊞	3	BALDES DE C.I.	
⊞	1	MACHA DE BOMBEO	

NOTA:
LOS EXTINTORES INDICADOS PODRAN SER SUSTITUIDOS POR OTROS DE TIPO EQUIVALENTE

CUB. SUPERIOR

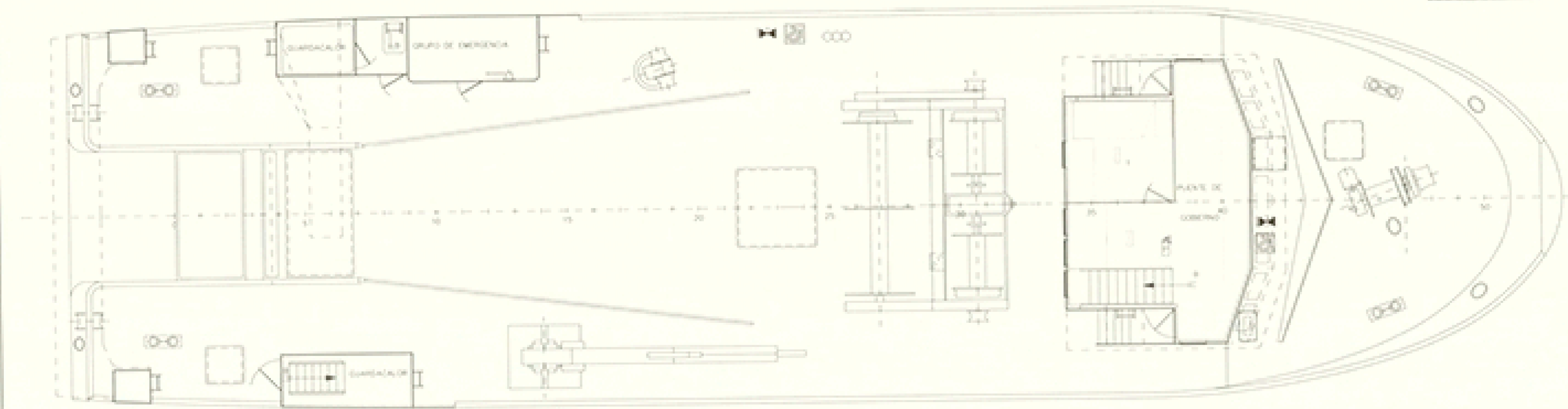

CUB. PRINCIPAL

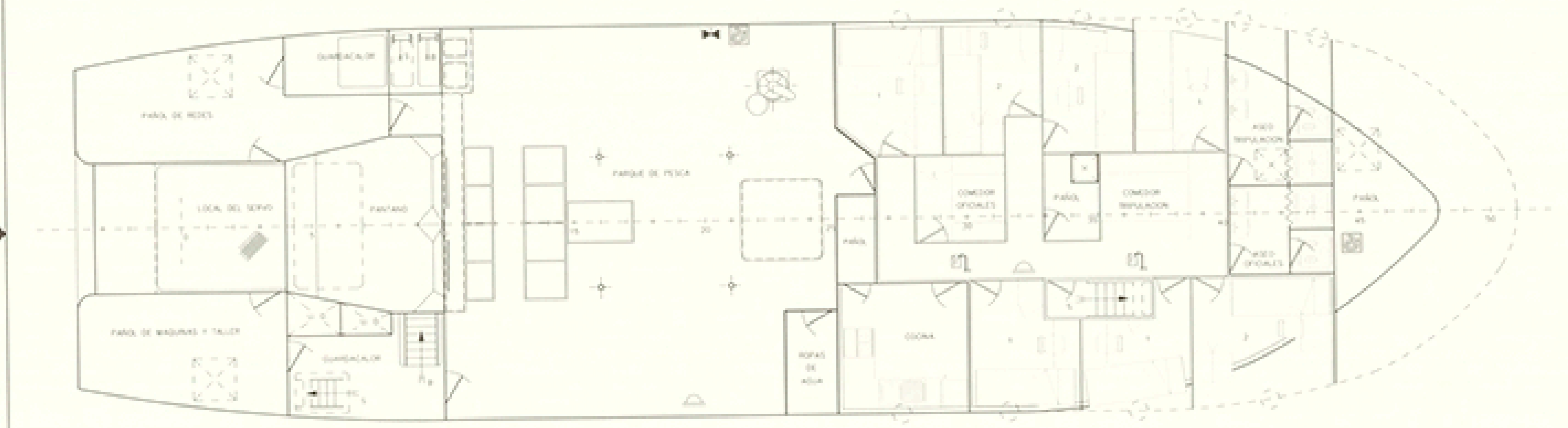

DOBLE FONDO

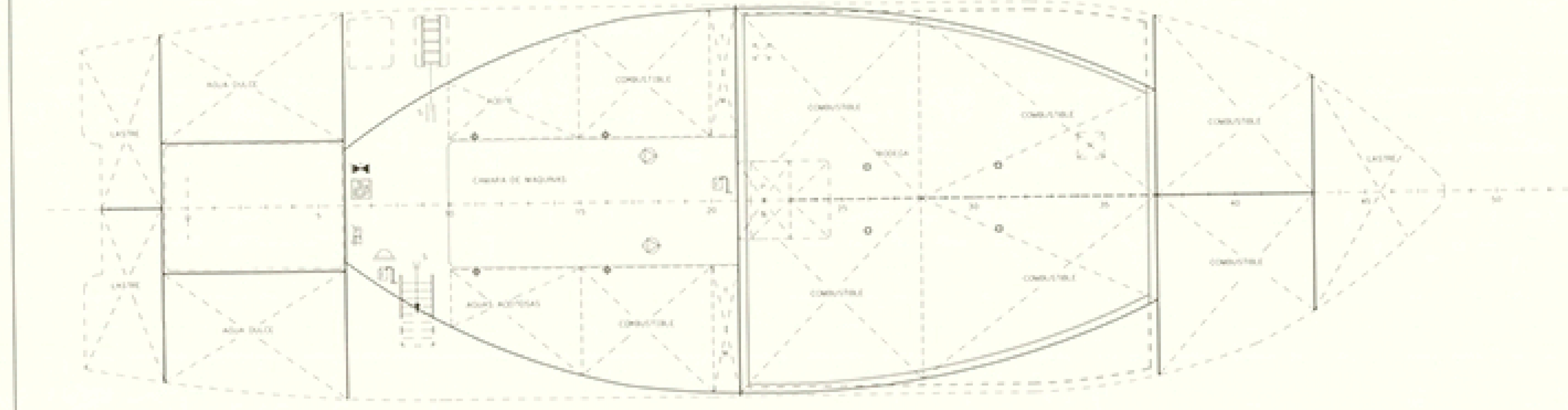

CARACTERISTICAS PRINCIPALES

- ESLORA TOTAL 28,50 MTS.
- ESLORA ENTRE PERPENDICULARES 23,50 MTS.
- MANGA DE TRAZADO 7,50 MTS.
- PUNTA A LA CUB. SUPERIOR 5,50 MTS.
- PUNTA A LA CUB. PRINCIPAL 3,45 MTS.
- CALADO MEDIO DE TRAZADO 3,00 MTS.

REV	MODIFICACION	POR	FECHA	POR	FECHA
		REALIZADA		APROBADA	

ASEGA ASOCIACION DE ESTREJEROS PRIVADOS DE GALICIA

PROYECTO N°	1/1752	CONSTRUCCION N°	
PLANO N°	0/017	DESTINO	
REGION			
ESCALA	1:50	N° PLANO	5
		PLANO N°	5

PROYECTO: MOTOPESQUERO TTW-28,5
 TITULO: DISPOSICION DE ELEMENTOS DE CONTRAINCENDIOS

SE RESERVA EL DERECHO DE PROPIEDAD DE ESTA DOCUMENTACION PROHIBIENDOSE SU REPRODUCCION O DISTRIBUCION SIN SU PREVA AUTORIZACION. © 1998