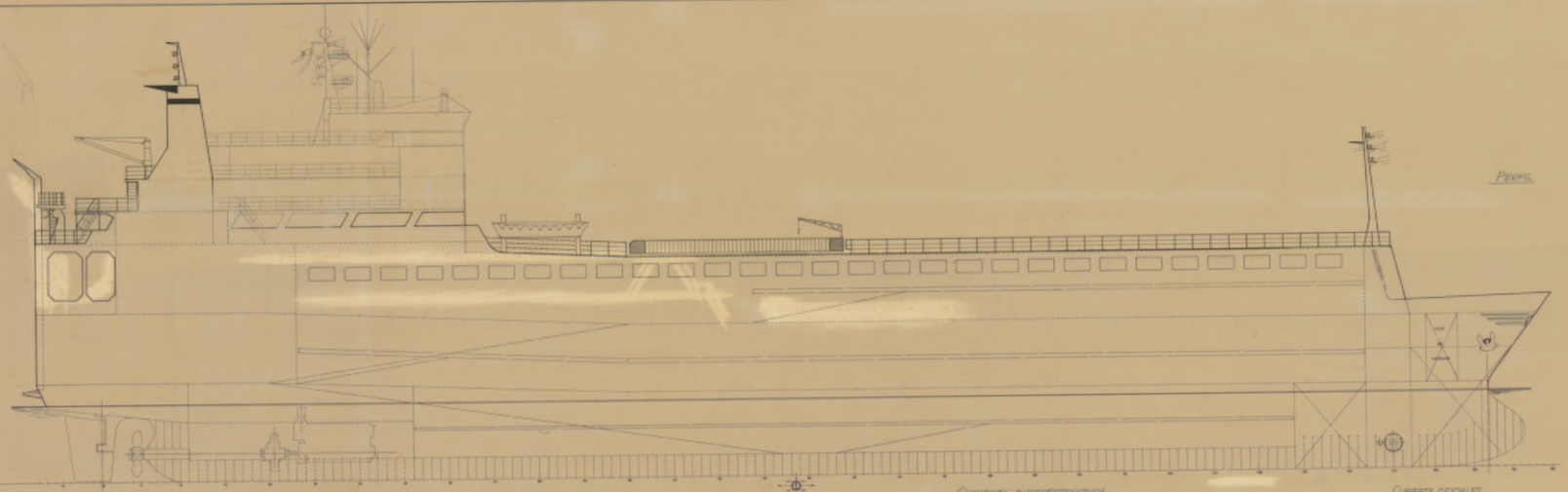

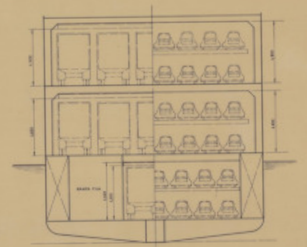

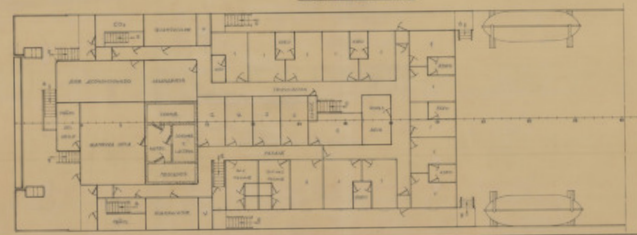

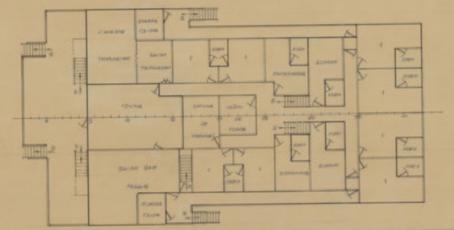

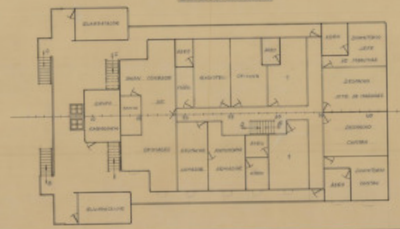

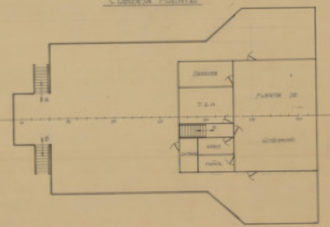

CARACTERISTICAS PRINCIPALES

ESLORA TOTAL	198,00 MTS
" DE PROYECTO	113,00 "
" ENTRE PERPENDICULARES	108,00 "
MANGA DE TRAZADO	18,00 "
PUNTAL A LA CUB. PRINCIPAL	5,70 "
" " " SUPERIOR	13,00 "
" " " INTEMPERIE	17,30 "
CALADO MEDIO DE TRAZADO	6,00 "

TECNOR OFICINA TECNICA INDUSTRIAL Y NAVAL INGENIEROS CONSULTORES				DESTINO
NOMBRE DE ARCHIVO 1-0108a-1	RO-RO/CAR-CARRIER TIPO T-A108			
"CLASE" DVOSL	DISPOSICION GENERAL			
ESCALA 1:100				
Nº DE HOJAS 1	DISEÑADO PROYECTADO	DIBUJO	EL INGENIERO	FECHA
HOJA Nº 1	DIBUJADO CALCULADO			
	COMPROBADO			S.N. VIGNOLINI 1975 1981

E.T.I.N.S.A. SE RESERVA EL DERECHO DE PROPIEDAD DE ESTA DOCUMENTACION PROHIBIENDOSE SU REPRODUCCION Y COPIAS A PERSONAS AJENAS A ESTA EMPRESA.

ARCHIVO DOCUMENTAL · FUNDACIÓN EXPONAV ·