

CUBIERTA PUENTE

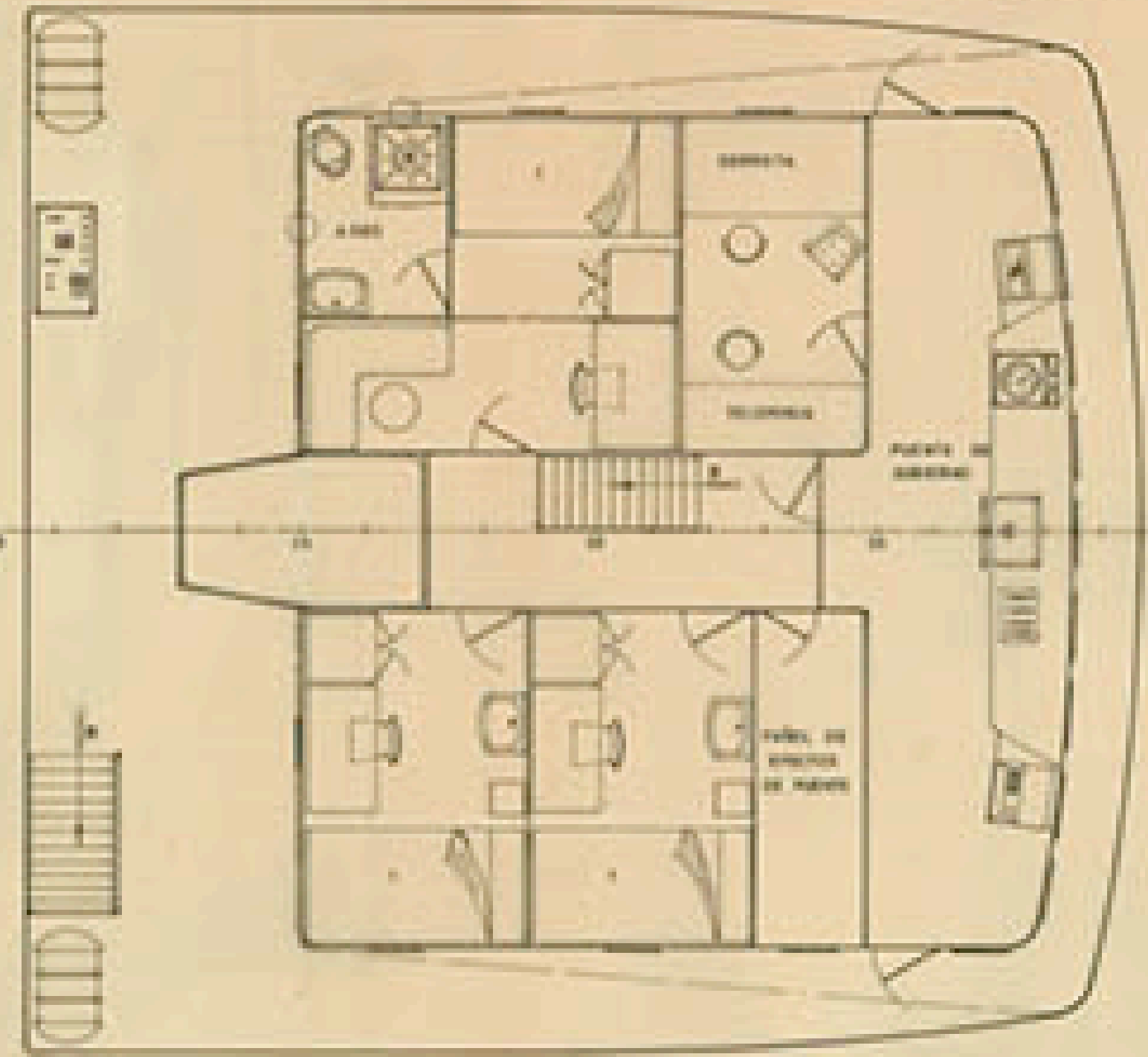

CUBIERTA CASTILLO

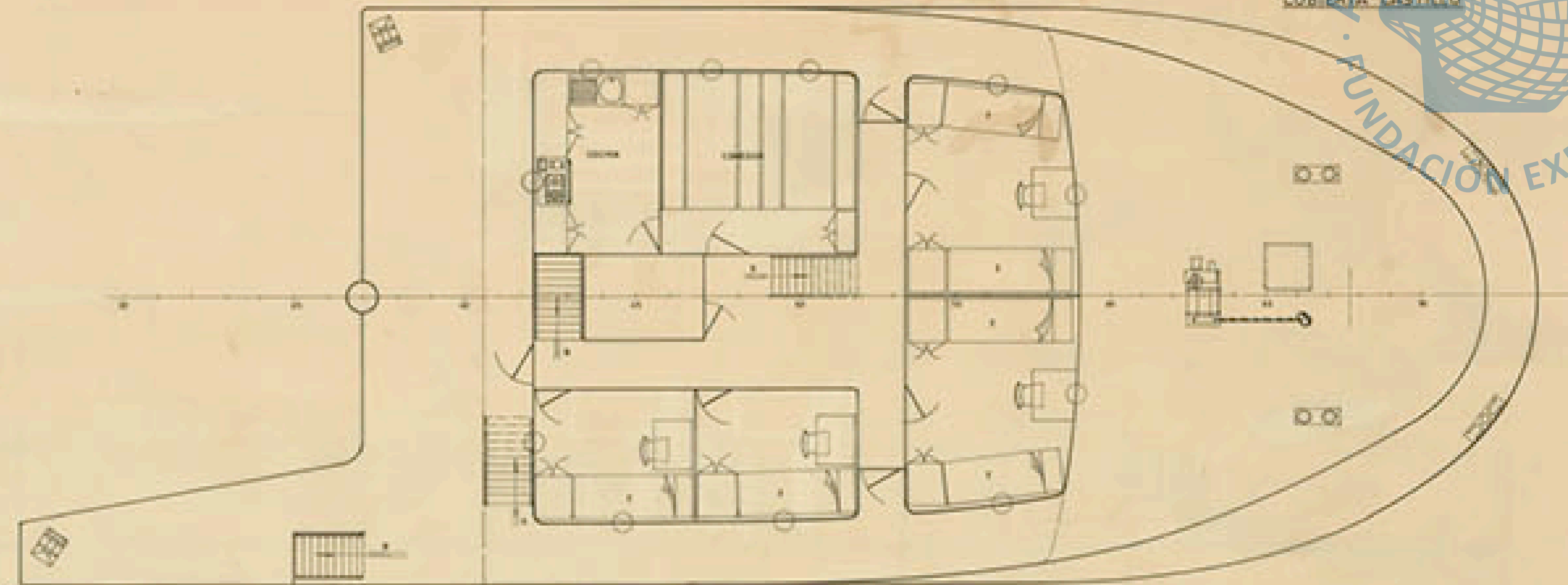

CARACTERISTICAS PRINCIPALES

ESLORA TOTAL	42,20 MM
- DE REGISTRO	38,00
- ENTRE PERPENDICULARES	30,00
MANGA DE TRAZADO	8,50
PUNAL	4,50
CANAL MEDIO DE TRAZADO	1,50

PERFIL

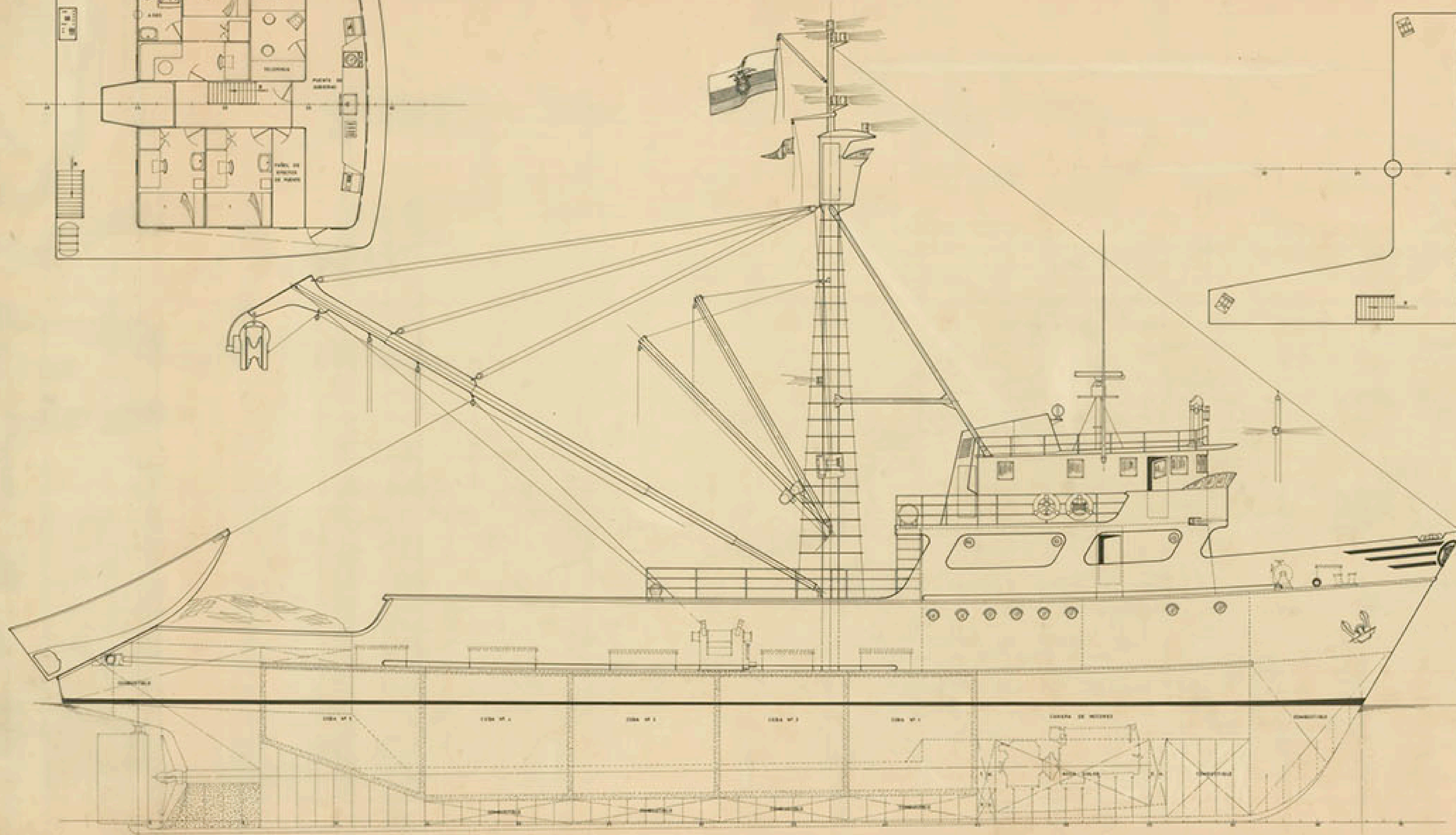

BANOREX, S. A.

PROYECTO N.º	10274	DESTINO	
ALICATA N.º	07004		
ESCALA	1:50		
N.º DE HOJAS	2	PROYECTO	FECHA
	1	TECNOR	AL MESSING
		(INGENIERO CIVIL)	DIC 1970

