

Rev. E. Sección de planos de la Armada de México. No. 1. Sección de planos de la Armada de México. No. 1. Sección de planos de la Armada de México. No. 1.

DETALLE 1

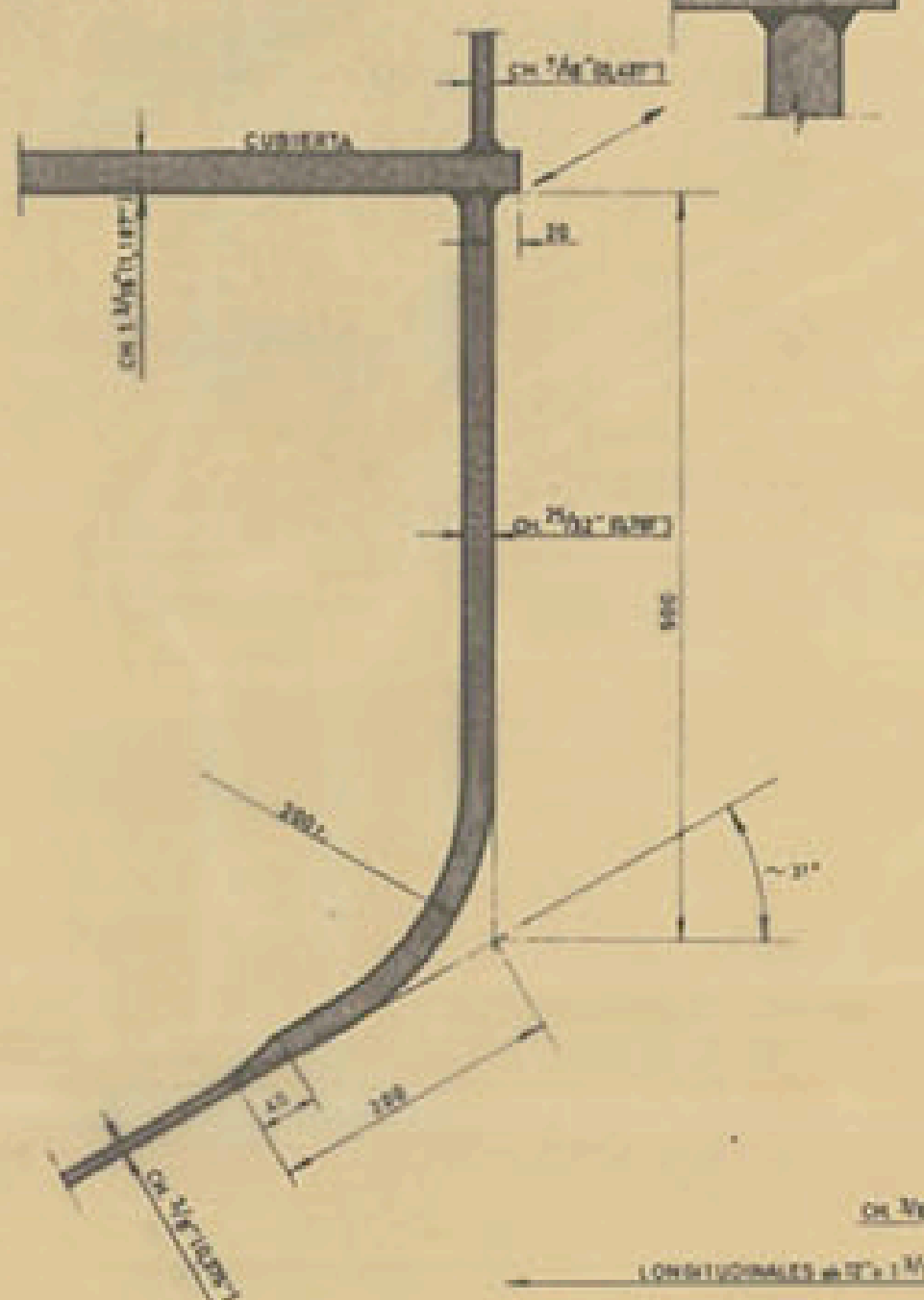

DETALLE 2

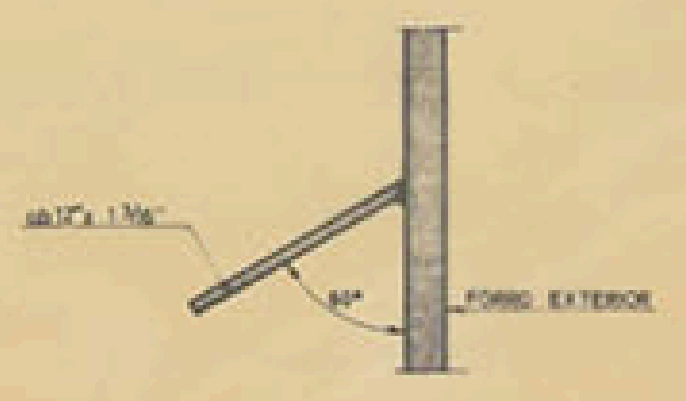

DETALLE 3

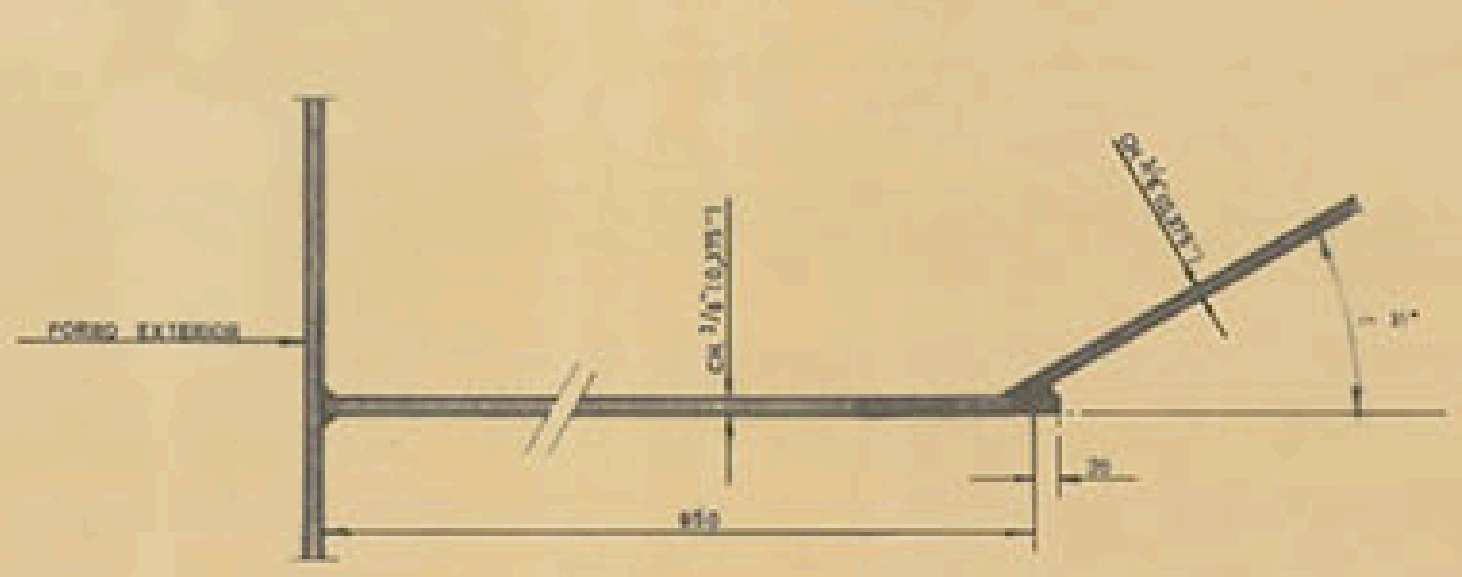

CUADERNAS INTERMEDIAS

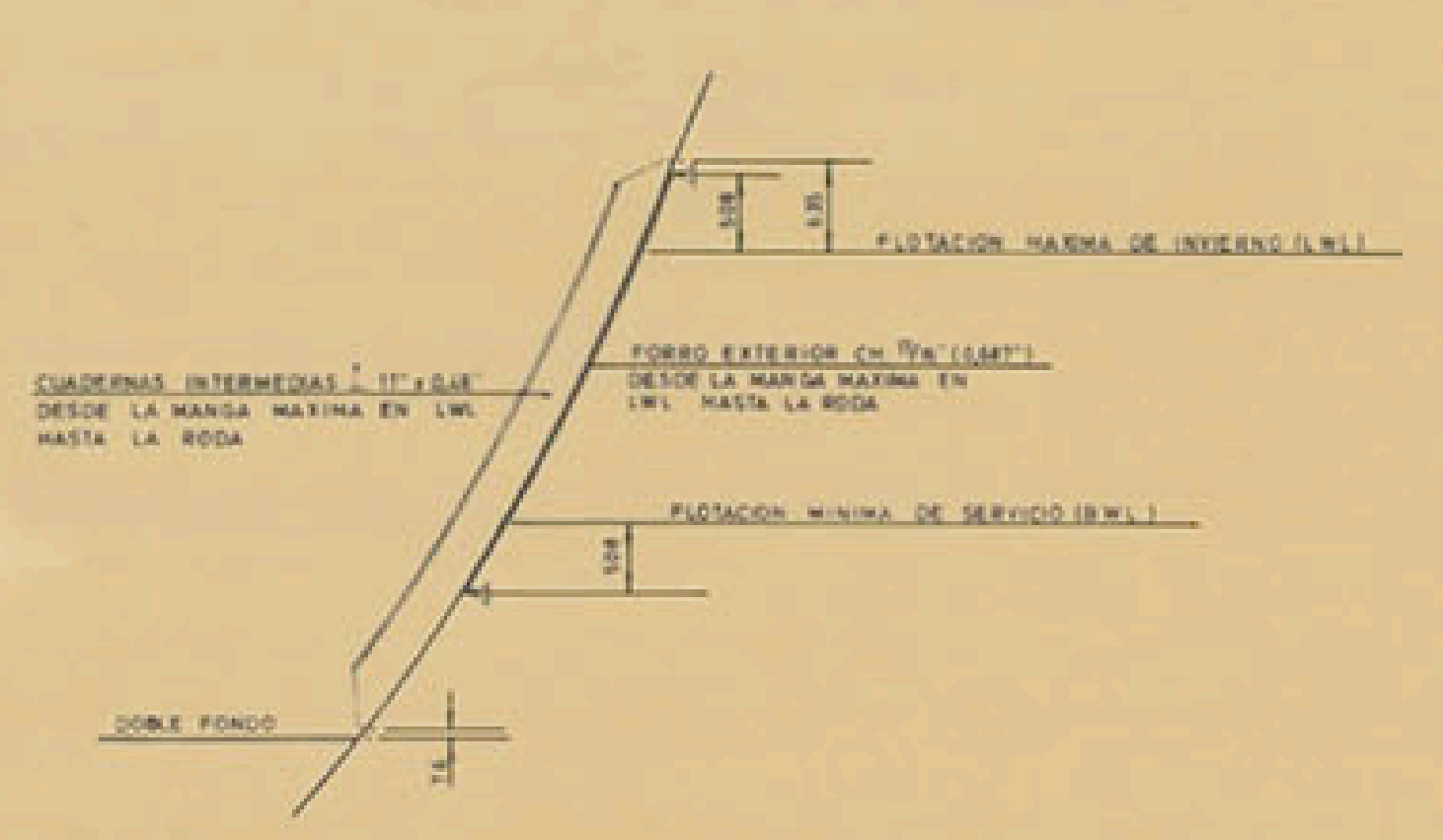

DETALLE 5

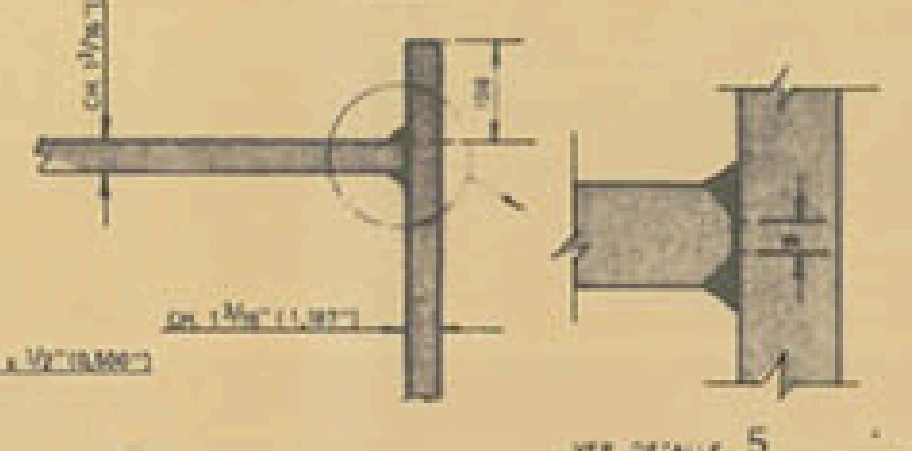

DETALLE 4

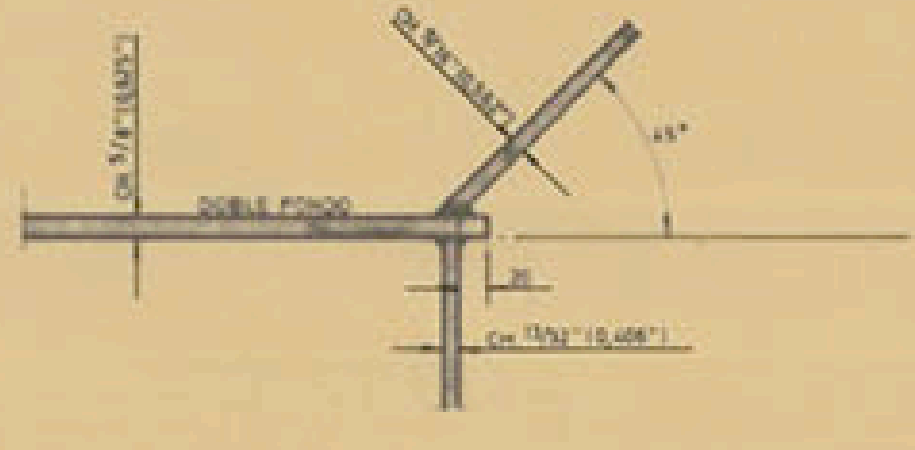

DETALLE 6

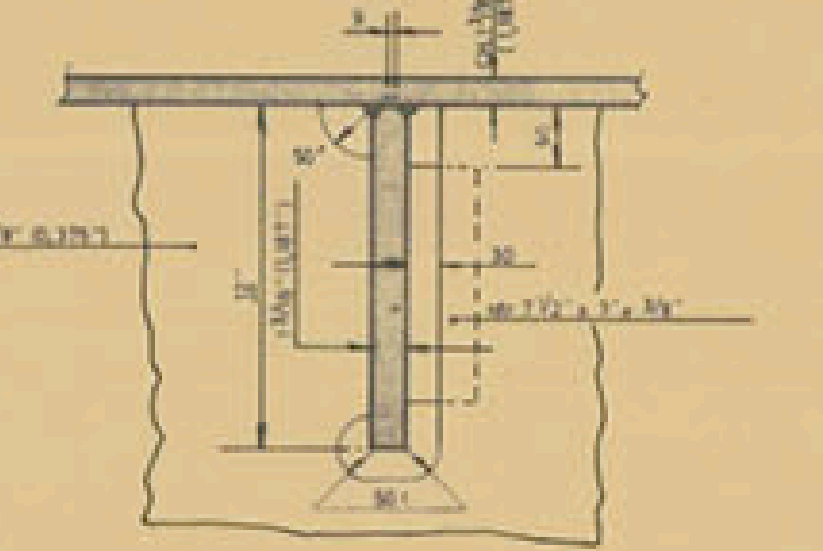

SECCION MAESTRA

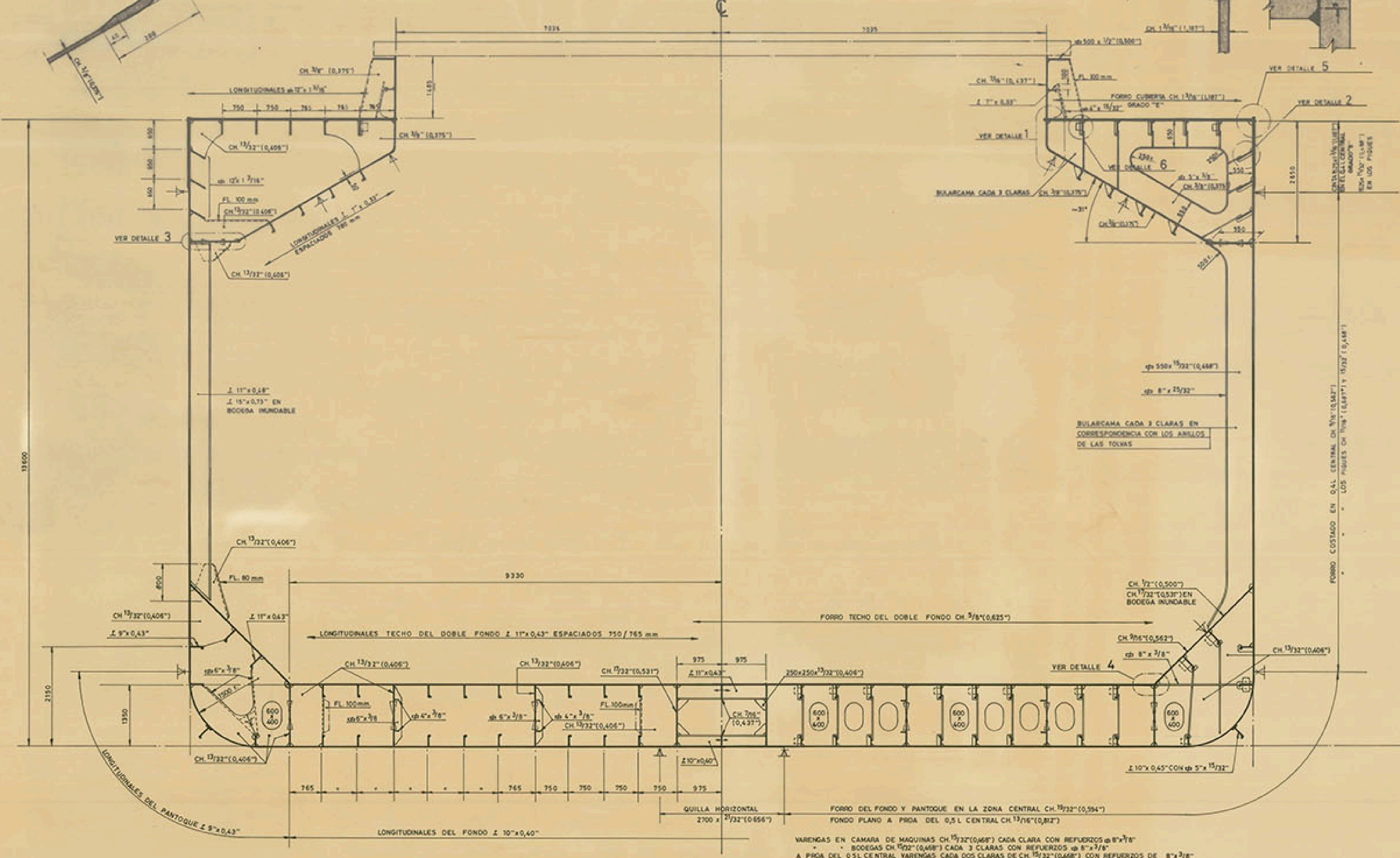

EQUIPO:

- NUMERAL = U33
- 3 ANCLAS DE LEVA SIN CEPO, DE 6000 Kgs. C.U.
- 572.5 m. DE CADENA CON CONTRATE (GRADO 1) DE 78mm F
- 220 m. DE CABLE DE REMOLQUE DE 19300 Kgs. C.R.
- 5 AMARRAS DE 190 m. C.U.Y. 41000 C.R.

CLASIFICACION:

- AMERICAN BUREAU OF SHIPPING
- *A1(B) Bulkcarrier (Mineral en bodegas alternas)
- *AMS
- *ACCU
- *Ice Strengthening" Class C

CARACTERISTICAS PRINCIPALES

ESLORA TOTAL	172,00 MTS
ENTRE PERPENDICULARES	161,00 "
MANGA DE TRAZADO	23,00 "
PUNTA DE TRAZADO	13,60 "
CALADO DE ESCANTILLONADO	9,30 "
ESLORA DE ESCANTILLONADO	160,80 "

REV. NOMBRE	FECHA	MODIFICACION	FECHA APROBACION
APROBADO POR	N° DE APROBACION	FECHA	
ARMADOR	CONSTRUCCION/ES. N°		ASISTENCIA TECNICA
		TECNOR, S.L.	
PROYECTO N°	1/1092	BULKARRIER TIPO "AUSA 161"	
DIBUJADO	F. Merelas		
COMPROBADO	(Firma)		
REVISADO			
N° DE			
ESCALA	1:50 Y 1:15		
HOJA	1 DE 1		
FECHA	ABRIL 1985		
REGISTRO N°			
SUSTITUYE A		REFERENCIA/S ASTILLERO	
SUSTITUIDO POR			
N° DE PLANO	0/005		
TECNOR S.L., PROHIBE LA REPRODUCCION O ENTREGA A TERCEROS SIN SU AUTORIZACION.			