

PLATAFORMA MOVIL ENTREPUENTE ALTO

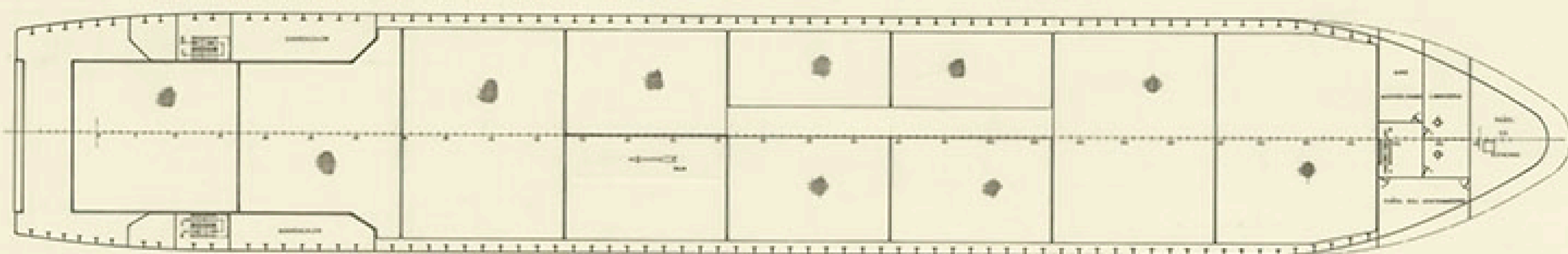

CUB. INTERMEDIA

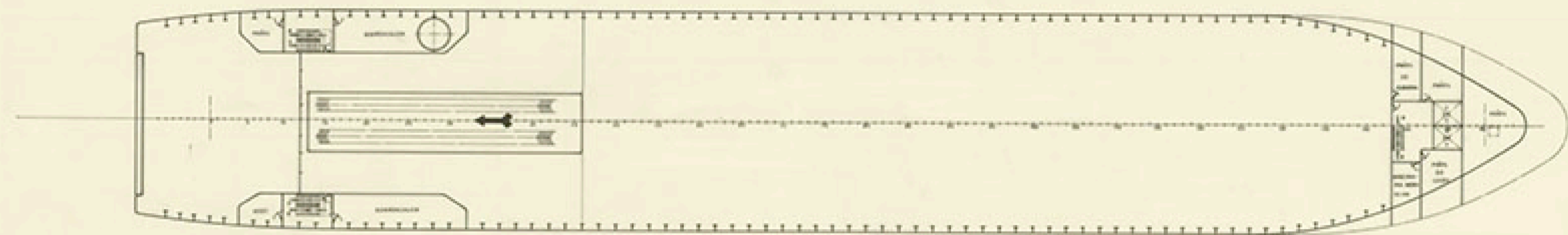

PLATAFORMA MOVIL ENTREPUENTE BAJO

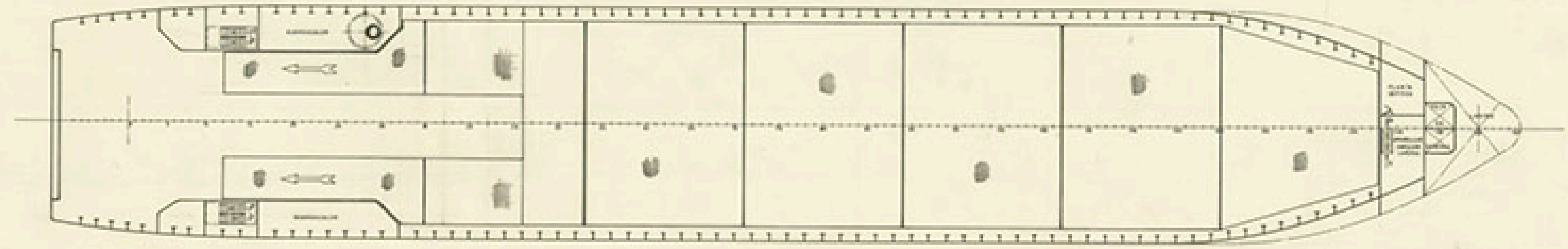

CARACTERISTICAS PRINCIPALES

ESLORA TOTAL	121,00 mts
DE REGISTRO	104,50
ENTRE PERPENDICULARES	107,00
MANGA DE TRAZADO	18,50
PUNTO A LA CUB. SHELTER	9,75
PRINCIPAL	6,70
CALADO MEDIO DE TRAZADO	6,50

TECNOR OFICINA TECNICA INDUSTRIAL Y NAVAL (Ingenieros Consultores)				
PROYECTO N° 1/5665	M/N ROLL-ON/ROLL-OFF Y CAR CARRIER TIPO T-A107 SA			DESTINO
PLANO N° 0/004	DISPOSICION GENERAL			
REGION				
ESCALA 1:200				
N° DE HOJAS 3	HOJA N°	004	N.º DE REGISTRO	FECHA
AREA N° 2	PROYECTADO			LA OBRERA
	REVISADO			JUNIO 1978
	ELABORADO			
	CONTRUO			
	CALADO			
	TRAZADO			

SE HIZO EN EL SERVICIO DE PROYECTO DE OBRAS, DOCUMENTACION, PROYECTO DE REPRODUCCION O IMPRESION A TRAVES DE SU PARTICIPACION.