

CUB. TOLDELLA

CUB. SUPERSTRUCTURA

CUB. PUNTE

CUB. CASTERIO

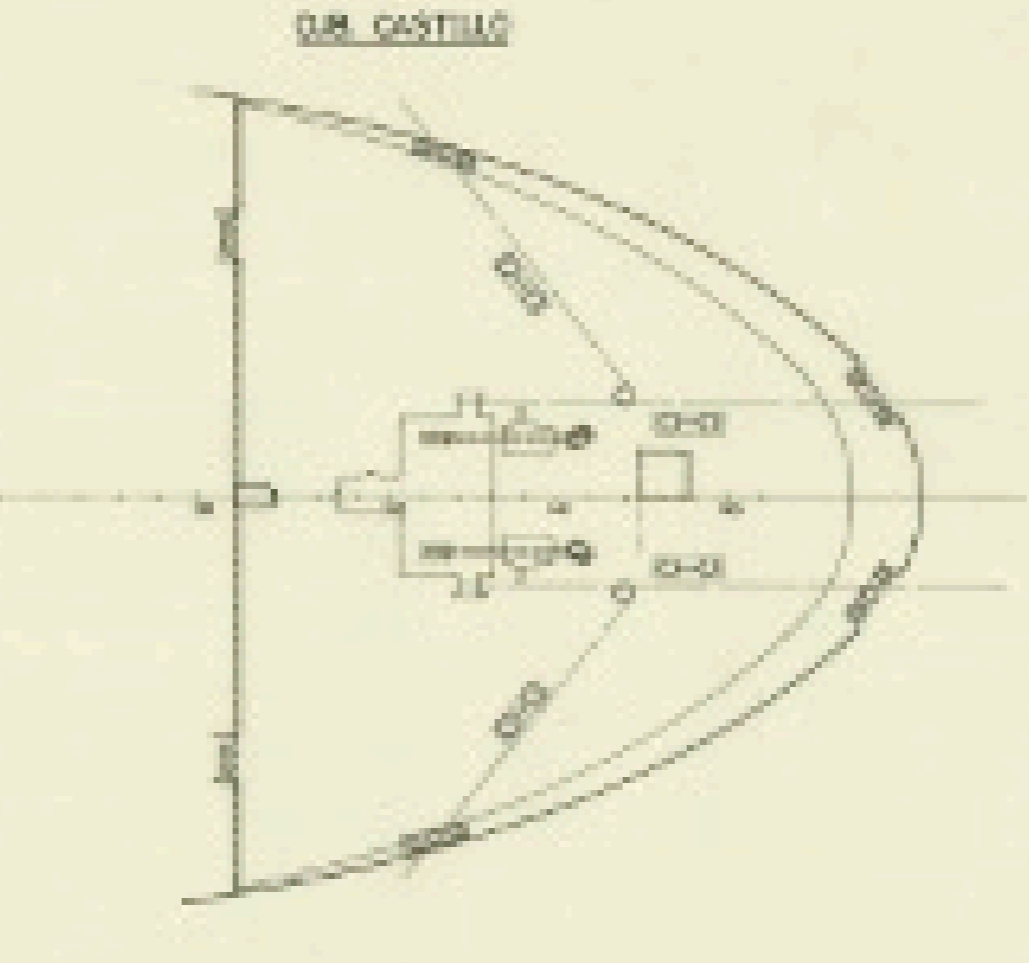
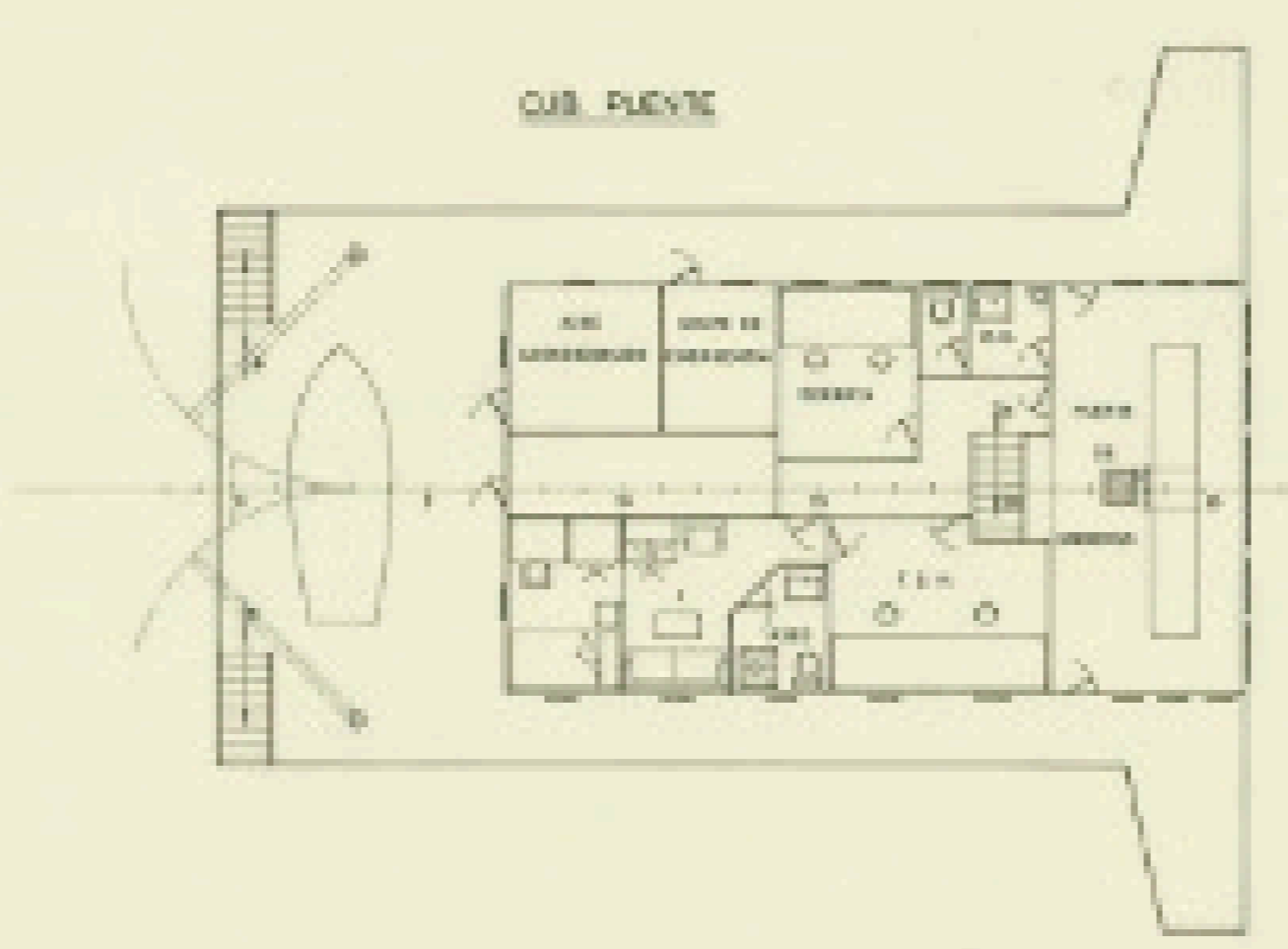
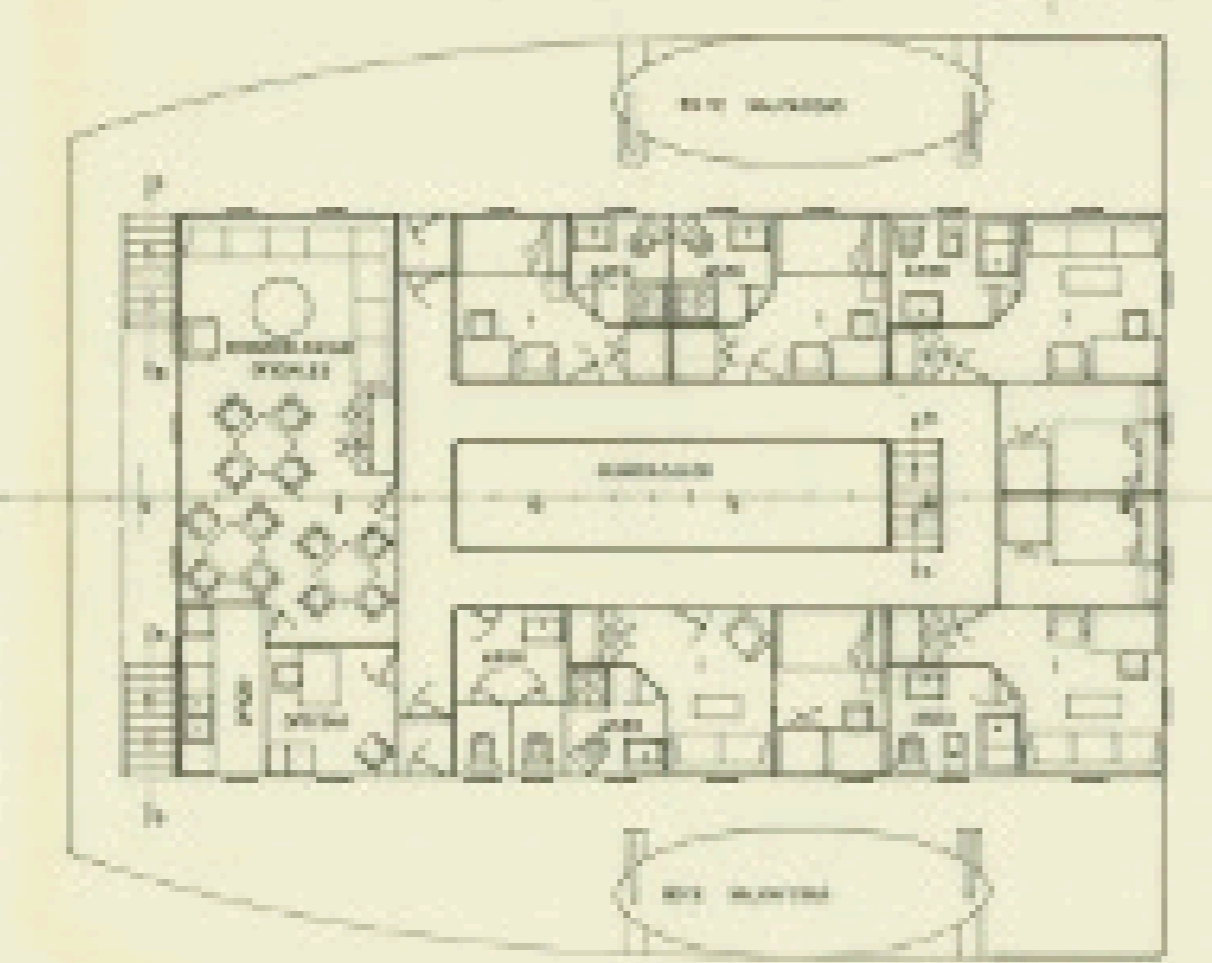
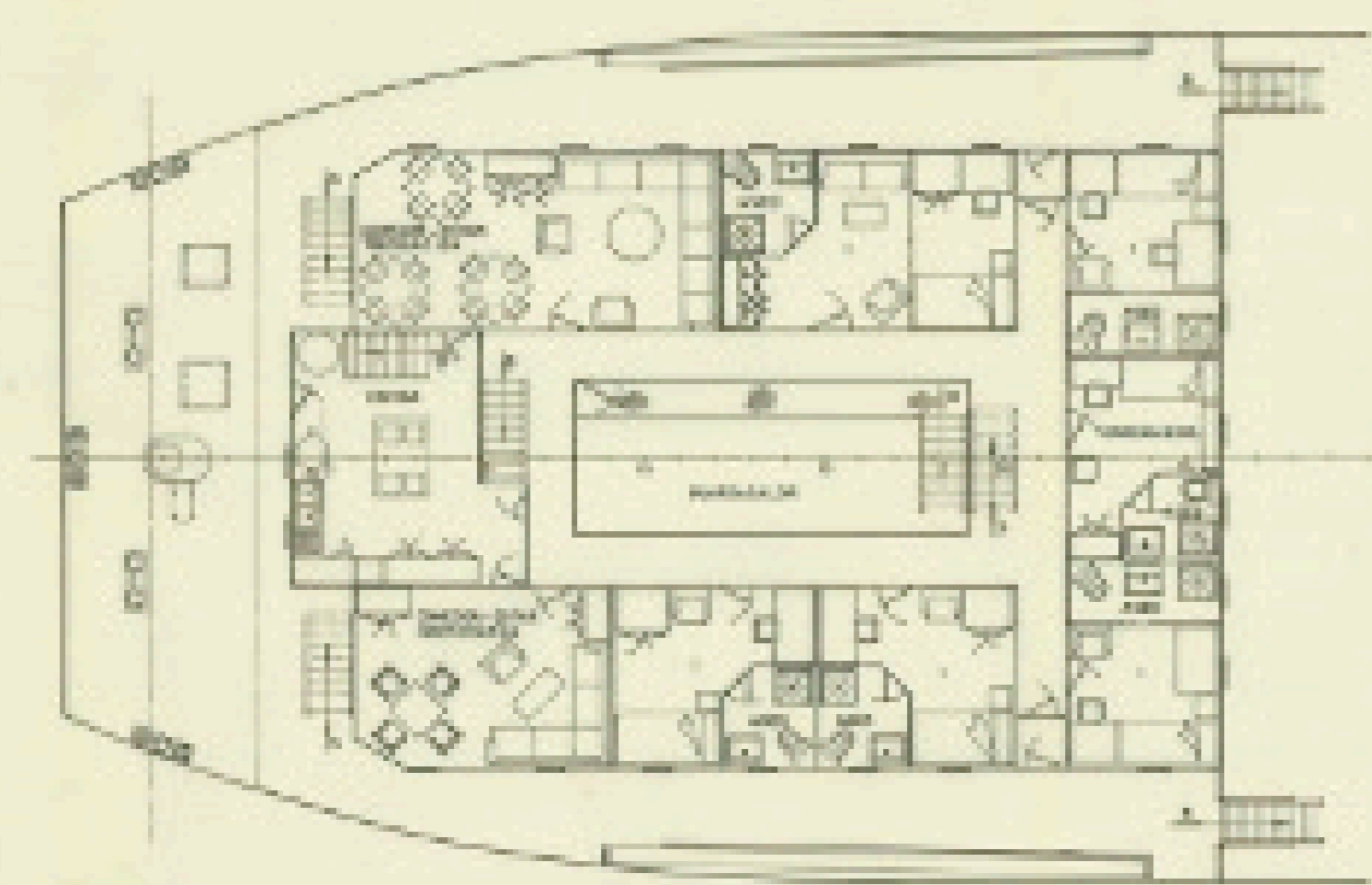

CARACTERÍSTICAS PRINCIPALES

ESLORA TOTAL	145,00 mts
• DE REGISTRO	143,00
• ENTRE PERFORACIONES	140,00
MANGA DE TRAZADO	15,00
PUNAL A LA CUB. SUPERIOR	10,00
• BUBINERÍA	10,00
CALADO MEDIO DE TRAZADO	10,00

TECNOR OFICINA TÉCNICA INDUSTRIAL Y NAVAL		DESTINO	
CARGUERO TIPO T-A-98			
DISPOSICIÓN GENERAL			
DISEÑO		EJECUCIÓN	
EJECUCIÓN		EJECUCIÓN	
EJECUCIÓN		EJECUCIÓN	

Se res. depósito en nombre de la Armada por el Ministerio de Marina en el día de 14 de mayo de 1948.