

CUB. SUPERIOR

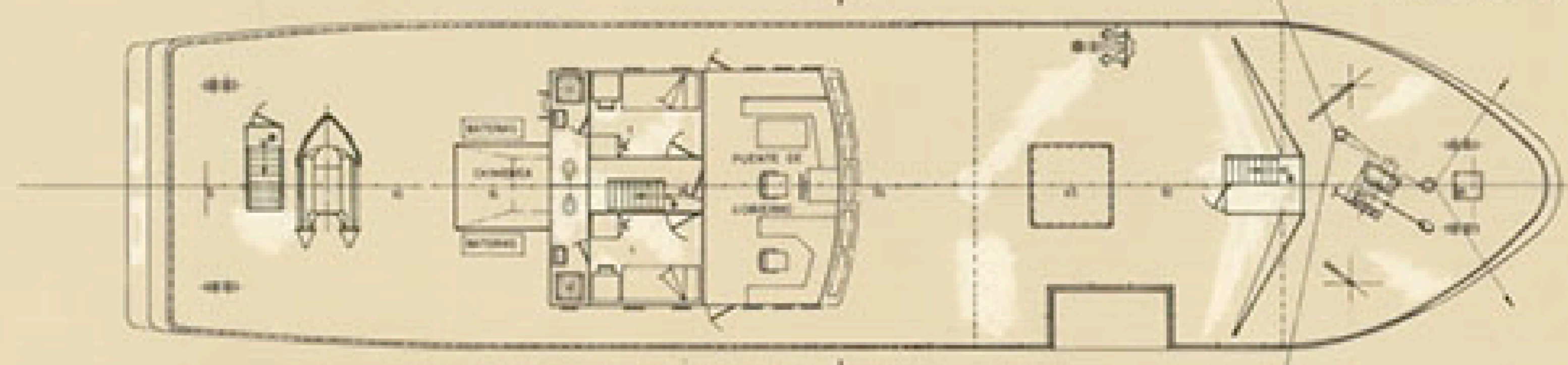

CUB. PRINCIPAL

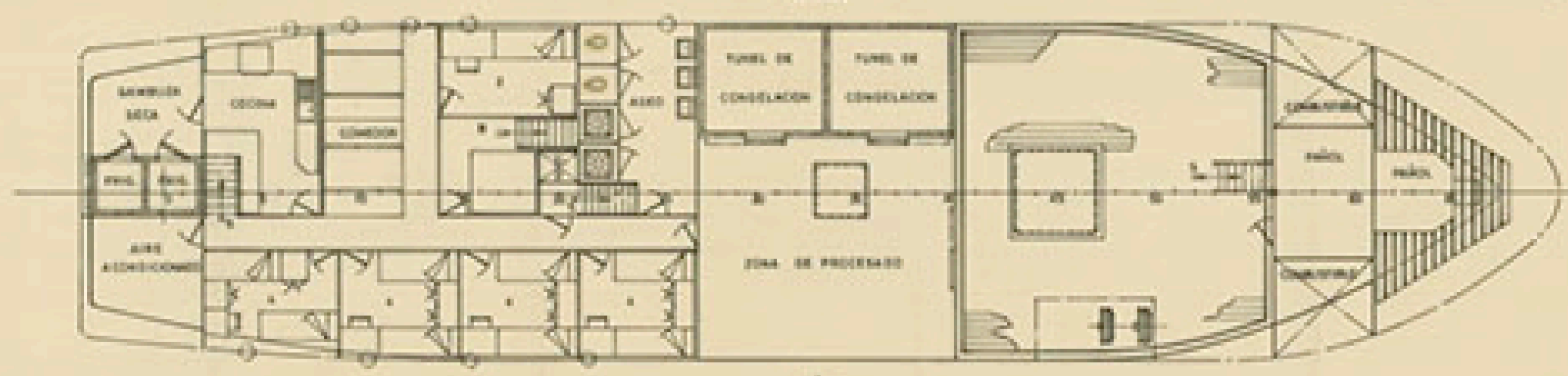

DOBLE FONDO

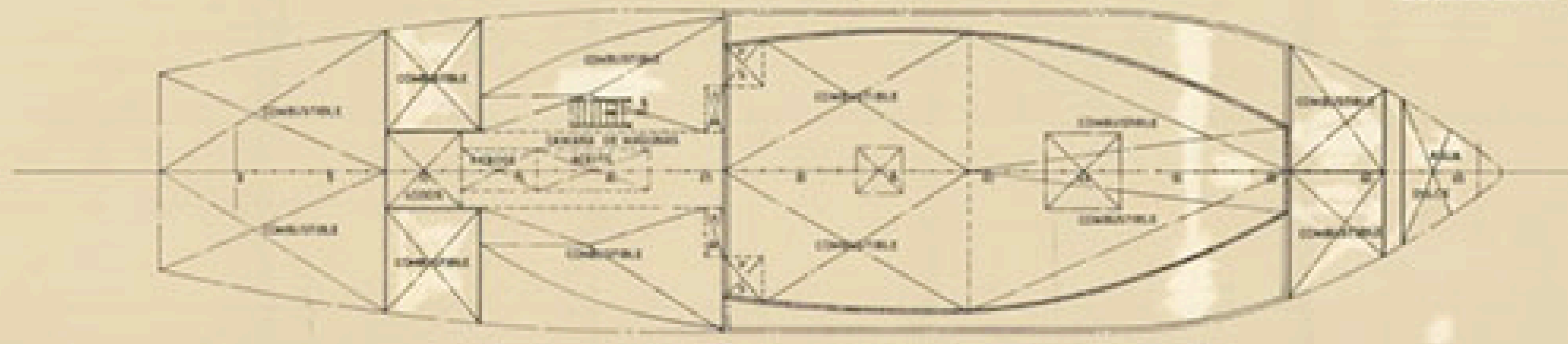

CARACTERISTICAS PRINCIPALES

ESLORA TOTAL	27,00 MTS
DE REGISTRO	15,30
ENTRE PERPENDICULARES	23,00
DE TRAZADO	8,50
AL A LA CUB. SUPERIOR	6,20
PRINCIPAL	4,00
CALADO MEDIO DE TRAZADO	2,50

TECNOR OFICINA TECNICA INDUSTRIAL Y NAVAL (INGENIEROS CONSULTORES)			
PROYECTO N° 171476	ATUNERO PALANGRERO LLT-37		DESTINO
PLANO N° 01004	DISPOSICION GENERAL		
ESCALA 1:100			FECHA
N° DE HOJA 1	CONSEJO PROYECTADO	REVISADO	FECHA
HOJA N° 1	ELABORADO	CALIDAD	LA COCERA
	CONFIRMA		JUNIO 1988
TECNOR, S. L. SE RESERVA EL DERECHO DE PROPIEDAD DE ESTA DOCUMENTACION PROHIBIENDOSE SU REPRODUCCION O ENTREGA A TERCEROS SIN SU PREVIA AUTORIZACION.			